



# REFERRAL TO CARE NELLE MALATTIE INFIAMMATORIE CRONICHE INTESTINALI

IL PATIENT JOURNEY del paziente con IBD

**MILANO**  
**STARHOTELS ANDERSON**  
Piazza Luigi di Savoia, 20, Milano

**26 Marzo**  
2024



# REFERRAL TO CARE NELLE MALATTIE INFIAMMATORIE CRONICHE INTESTINALI

## IL PATIENT JOURNEY del paziente con IBD

Il Sistema Sanitario Regionale prevede un approccio inclusivo, equo ed efficiente per migliorare la salute degli individui e il benessere della società.

L'assistenza primaria diventa il modello di base per "l'erogazione di servizi universalmente accessibili, integrati e centrati sulla persona, erogati da équipe multiprofessionali, in collaborazione con i pazienti e i loro caregiver, nei contesti più prossimi alla comunità" (DM 77).

In questo contesto organizzativo i Gastroenterologi e gli Endoscopisti hanno il compito di partecipare attivamente all'assistenza sanitaria nel territorio, migliorare l'appropriatezza diagnostica e terapeutica delle malattie dell'apparato digerente, migliorare il rapporto tra i servizi del territorio e gli ospedali per promuovere un corretto percorso di gestione diagnostica/terapeutica e l'approccio multidisciplinare.

### I PRINCIPALI TEMI TRATTATI SARANNO:

- La gestione clinica ed endoscopica delle IBD
- Il monitoraggio nelle malattie infiammatorie dell'intestino
- I nuovi approcci per la diagnosi precoce delle IBD
- La gestione multidisciplinare nella prevenzione dei tumori dell'apparato digerente
- Il percorso del paziente IBD in Lombardia
- La QoL del paziente con IBD

Responsabile Scientifico: *Maria Fichera, Lorena Pirola*

Direttori scientifici: *Valentina Casini, Chiara Viganò*

**MILANO**  
**26 MARZO 2023**

---

**Ore 9.30 Registrazione partecipanti**

**Ore 9.45 Saluti istituzionali - Invitati a partecipare:**

- *Direzioni aziendali*

**Ore 10.00 Introduzione ai lavori e presentazione obiettivi del corso:** *Chiara Viganò, Valentina Casini*

## **SESSIONE 1 – IL PERCORSO DEL PAZIENTE CON IBD**

Moderatore: *Maria Fichera*

**Ore 10.15 Ritardo diagnostico nelle MICI.** *Valentina Casini*

**Ore 10.30 Trattamento precoce delle MICI.** *Chiara Viganò*

**Ore 10.45 Il ruolo dell'endoscopista nella gestione delle MICI.** *Michele Golia*

**Ore 11.00 QoL del paziente con IBD.** *Salvo Leone*

**Ore 11.15 Il percorso del paziente MICI in Lombardia.** *Salvo Leone*

**11.30 Pausa caffè**

## **SESSIONE 2 – TAVOLA ROTONDA**

**Ore 11.45 La nostra esperienza”- presentazione dati centro e condivisione criticità di gestione del paziente IBD.** *Chiara Viganò, Valentina Casini*

**Ore 12.00 Progetto ReferraL e presentazione del tool.** *Maria Fichera, Lorena Pirola*

**Conducono:** *Chiara Viganò, Valentina Casini*

**Discussant invitati:**

- *Amaglio Angelo (Casa di Cura Palazzolo)*
- *Bassanini Gianluca (Policlinico di Monza)*
- *Cambareri Antonino (Ospedale Bassini Cinisello Balsamo)*
- *Gebbia Carlotta (Ospedale di sesto San Giovanni)*
- *Golia Michele (Policlinico di Monza)*
- *Porro Matteo (Istituto Clinico Universitario Verano Brianza)*
- *Radice Elisa (Istituto Auxologico Italiano)*
- *Visentin Stefania (Ospedale civile di Sondrio)*

**Ore 13.30 Considerazioni finali e Somministrazione Questionario ECM e chiusura convegno**

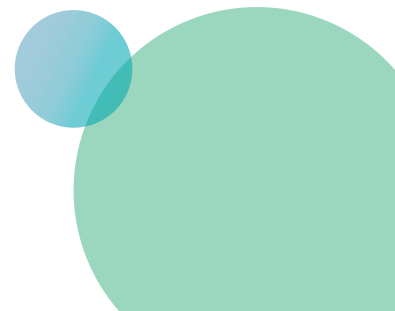
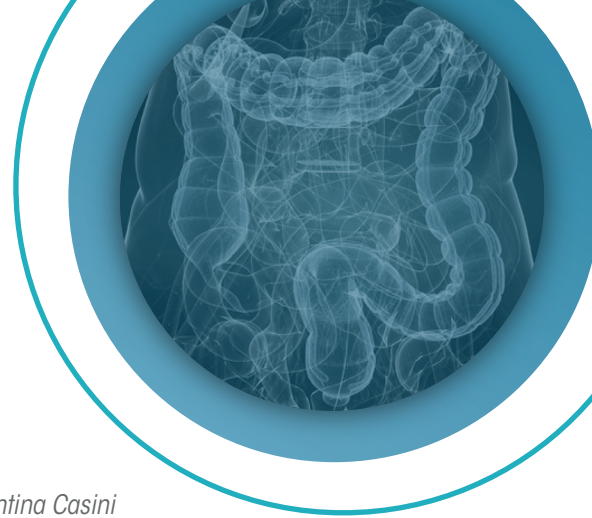

# FACULTY

**Casini Valentina** Ospedale Bolognini ASST Bergamo EST - Seriate

**Fichera Maria** Fondazione IRCCS San Gerardo dei Tintori - Monza

**Golia Michele** Policlinico di Monza - Monza

**Leone Salvo** Amici Onlus - EFCCA - Milano

**Pirola Lorena** Fondazione IRCCS San Gerardo dei Tintori - Monza

**Viganò Chiara** Fondazione IRCCS San Gerardo dei Tintori - Monza

**PROVIDER ECM:**



**DESTINATARI:** l'evento ECM è accreditato per 20 professionisti del settore sanitario afferenti alle seguenti discipline:

Medici Chirurghi specialisti in gastroenterologia ed endoscopia digestiva, medicina interna, medicina generale; Farmacisti territoriali e ospedalieri.

**CREDITI:** L'ottenimento di 3,9 crediti formativi è subordinato alla presenza del 90% dell'intera durata dei lavori, al superamento del test di apprendimento e alla compilazione della scheda di valutazione.

CON IL CONTRIBUTO NON CONDIZIONANTE DI:

MAIN SPONSOR



CONTRIBUTOR



**ORGANIZZAZIONE E GESTIONE**

Via Brin, 63 - Scala D - int. D9  
80142 Napoli Tel. 081-19324211  
eventi@klinksolutions.it  
[www.klinksolutions.it](http://www.klinksolutions.it)