



REFERRAL TO CARE NELLE MALATTIE INFIAMMATORIE CRONICHE INTESTINALI

IL PATIENT JOURNEY del paziente con IBD

BARI
HOTEL EXCELSIOR
Via G. Petroni 15, Bari



23 Marzo
2024

REFERRAL TO CARE NELLE MALATTIE INFIAMMATORIE CRONICHE INTESTINALI

IL PATIENT JOURNEY del paziente con IBD

Il Sistema Sanitario Regionale prevede un approccio inclusivo, equo ed efficiente per migliorare la salute degli individui e il benessere della società.

L'assistenza primaria diventa il modello di base per "l'erogazione di servizi universalmente accessibili, integrati e centrati sulla persona, erogati da équipe multiprofessionali, in collaborazione con i pazienti e i loro caregiver, nei contesti più prossimi alla comunità" (DM 77).

In questo contesto organizzativo i Gastroenterologi e gli Endoscopisti hanno il compito di partecipare attivamente all'assistenza sanitaria nel territorio, migliorare l'appropriatezza diagnostica e terapeutica delle malattie dell'apparato digerente, migliorare il rapporto tra i servizi del territorio e gli ospedali per promuovere un corretto percorso di gestione diagnostica/terapeutica e l'approccio multidisciplinare.

I PRINCIPALI TEMI TRATTATI SARANNO:

- La gestione clinica ed endoscopica delle IBD
- Il monitoraggio nelle malattie infiammatorie dell'intestino
- I nuovi approcci per la diagnosi precoce delle IBD
- La gestione multidisciplinare nella prevenzione dei tumori dell'apparato digerente
- Il percorso del paziente IBD in Puglia
- La QoL del paziente con IBD

Responsabile Scientifico: *Prof.ssa Principi Mariabatrice*

BARI

23 MARZO 2023

Ore 9.30 Registrazione partecipanti

Ore 9.45 Saluti istituzionali - Invitato a partecipare:

- *Ettore Attolini* Dir. Area Innovazione Sociale, Sanitaria e di Sistema-CRSS, Regione Puglia

Ore 10.00 Introduzione ai lavori e presentazione obiettivi del corso: *Principi Mariabeatrice*

SESSIONE 1 – IL PERCORSO DEL PAZIENTE CON IBD

Moderatori: *Principi Mariabeatrice*

Ore 10.15 Ritardo diagnostico nelle MICI. *Maurogiovanni Giovanni*

Ore 10.30 Trattamento precoce delle MICI. *Scaccianoce Giuseppe*

Ore 10.45 Monitoraggio della terapia nelle MICI. *Iannuzziello Donato*

Ore 11.00 Il ruolo dell'endoscopista nella gestione delle MICI. *Martinelli Elisabetta*

Ore 11.15 QoL del paziente con IBD. *Leone Salvo*

Ore 11.30 Il percorso del paziente MICI in Puglia. *Leone Salvo*

Ore 11.45 *Pausa caffè*

SESSIONE 2 – TAVOLA ROTONDA

Ore 12.00 "La nostra esperienza"- presentazione dati centro e condivisione criticità di gestione del paziente IBD. *Principi Mariabeatrice*

Ore 12.15 Presentazione Progetto Referral To Care e Tool. Discussione e recap dei risultati del Workshop/presentazione del tool.

Conduce: *Principi Mariabeatrice*

Discussant invitati a partecipare:

- *Iannuzziello Donato* (Osp. Mater Dei)

- *Loiacono Mariangela* (I.R.C.C.S. "Giovanni Paolo II" Istituto oncologico)

- *Loiodice Alessandra* (I.R.C.C.S. "Giovanni Paolo II" Istituto oncologico)

- *Maurogiovanni Giovanni* (Osp. La Madonnina)

- *Martellotta Martino* (Osp. Mater Dei)

- *Montenegro Lucia* (I.R.C.C.S. "Giovanni Paolo II" Istituto oncologico)

- *Martinelli Elisabetta* (I.R.C.C.S. "Giovanni Paolo II" Istituto oncologico)

- *Scaccianoce Giuseppe* (Osp. La Madonnina + I.R.C.C.S. "Giovanni Paolo II" Istituto oncologico)

Ore 13.30 Considerazioni finali

Ore 13.45 Somministrazione Questionario ECM e chiusura convegno

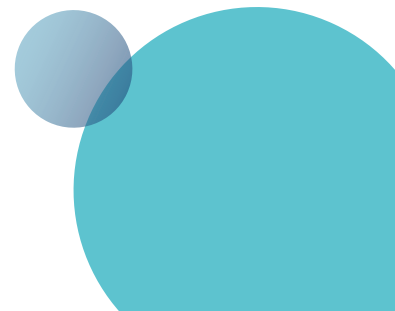
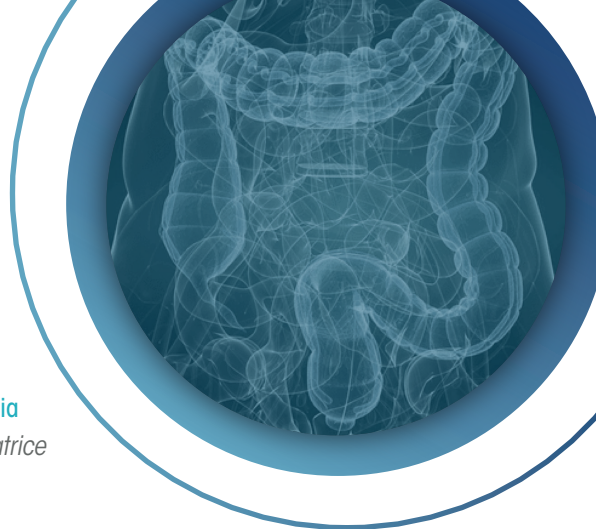

FACULTY

Iannuzziello Donato Osp. Mater Dei - Bari

Leone Salvo Amici Onlus EFCCA Milano - Milano

Martinelli Elisabetta I.R.C.C.S. "Giovanni Paolo II" Istituto oncologico - Bari

Maurogiovanni Giovanni Poliambulatorio La Madonnina Life&Care - Bari

Principi Mariabeatrice Policlinico Bari - Bari

Scaccianoce Giuseppe Poliambulatorio La Madonnina Life&Care + I.R.C.C.S. "Giovanni Paolo II" Istituto oncologico - Bari

PROVIDER ECM:



DESTINATARI: l'evento ECM è accreditato per 20 professionisti del settore sanitario afferenti alle seguenti discipline:

Medici Chirurghi specialisti in gastroenterologia ed endoscopia digestiva, medicina interna, medicina generale; Farmacisti territoriali e ospedalieri.

CREDITI: L'ottenimento di 3,9 crediti formativi è subordinato alla presenza del 90% dell'intera durata dei lavori, al superamento del test di apprendimento e alla compilazione della scheda di valutazione.

CON IL CONTRIBUTO NON CONDIZIONANTE DI:

MAIN SPONSOR



CONTRIBUTOR



ORGANIZZAZIONE E GESTIONE

Via Brin, 63 - Scala D - int. D9
80142 Napoli Tel. 081-19324211
eventi@klinksolutions.it
www.klinksolutions.it