

Il diploma di Liceo Scientifico

Organizzare l'assistenza infermieristica a scuola per un ragazzo con tetraplegia completa post-traumatica

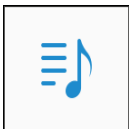

Dott. Pugnali Simone
Spec.ndo in Medicina di Comunità e delle Cure Primarie

Dott.ssa Daniela Orsetti
Coord. U.O. Cure Domiciliari – ADI nord
Distretto Sanitario di Ancona – AST AN

Dott.ssa Lucia Mannello
Responsabile U.O. Cure Domiciliari
Distretto Sanitario di Ancona – AST AN

Il diploma di Liceo Scientifico

Organizzare l'assistenza infermieristica a scuola per un ragazzo con tetraplegia completa post-traumatica

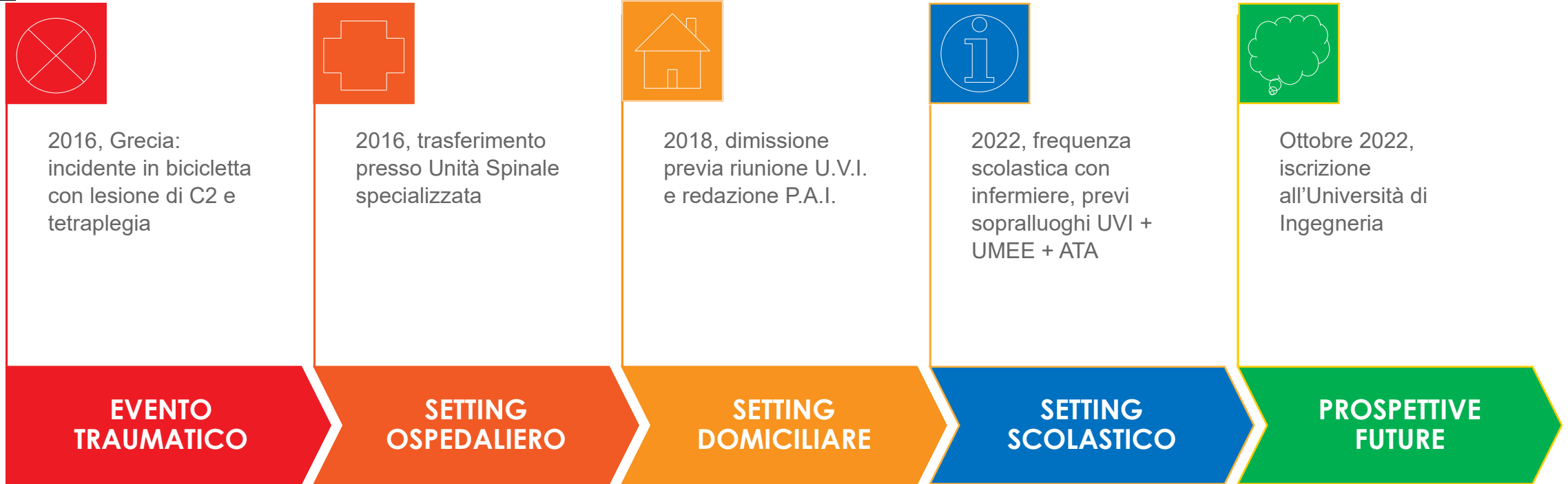

Tetraplegia completa ipertonica post-traumatica C3 con frattura di C2, insufficienza respiratoria – vescica/alvo neurologici

PRESA IN CARICO A DOMICILIO

dal 2018 a tutt'oggi: ospedalizzazione domiciliare con equipe dedicata, 4h infermiere 6 giorni su 7 + 2h OSS 6 giorni su 7

OUTCOME

Progetto Vita Indipendente (PVI) con addestramento di un assistente personale.

Il diploma di Liceo Scientifico

Organizzare l'assistenza infermieristica a scuola per un ragazzo con tetraplegia completa post-traumatica



SETTING DOMICILIARE

- Tetraplegia completa ipertonica post-traumatica C2-C3, insufficienza respiratoria, vescica ed alvo neurologici: totalmente e permanentemente non autosufficiente in tutti gli atti della vita quotidiana
- Pz inizialmente completamente dipendente dalla ventilazione meccanica assistita invasiva attraverso cannula tracheostomica; attualmente ha impiantato uno stimolatore diaframmatico con elettrodi (la notte prosegue con la ventilazione non invasiva) con monitoraggio costante della SaO2 e frequente aspirazione delle secrezioni bronchiali.
- Pz portatore di colostomia, necessita di cateterismi intermittenti ed utilizzo di uro-condom
- Pz si alimenta per os
- **Integrità cognitiva e funzioni intellettive conservate**

Il diploma di Liceo Scientifico

Organizzare l'assistenza infermieristica a scuola per un ragazzo con tetraplegia completa post-traumatica



SETTING SCOLASTICO

- **Gruppo U.V.I.**

Medico di Medicina Generale
Ass. Sociale, Psicologo e Medico U.M.E.E.
Case-manager dell'equipe infermieristica
Coordinatore Infermieristico e Medico ADI
Dirigente Scolastica ed insegnante di sostegno
Paziente e familiare care-giver

- **Procedura operativa**

- planimetria della scuola
(percorso 118, stanza dedicata, distanziamento)
- certificato impianto elettrico
(idoneo per elettro-medicali)
- check-list materiale di consumo / dispositivi del pz

1. Diagramma di flusso

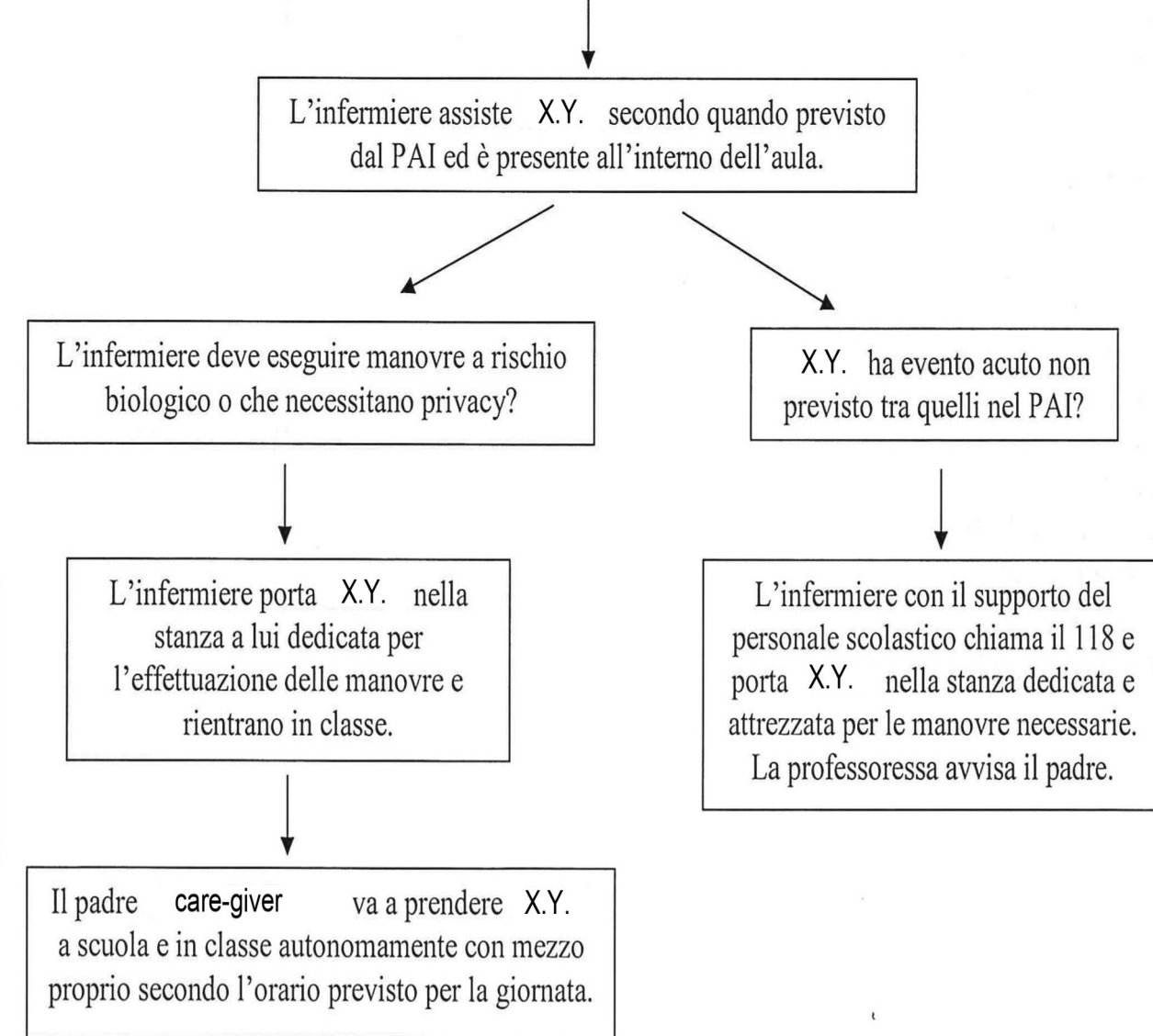
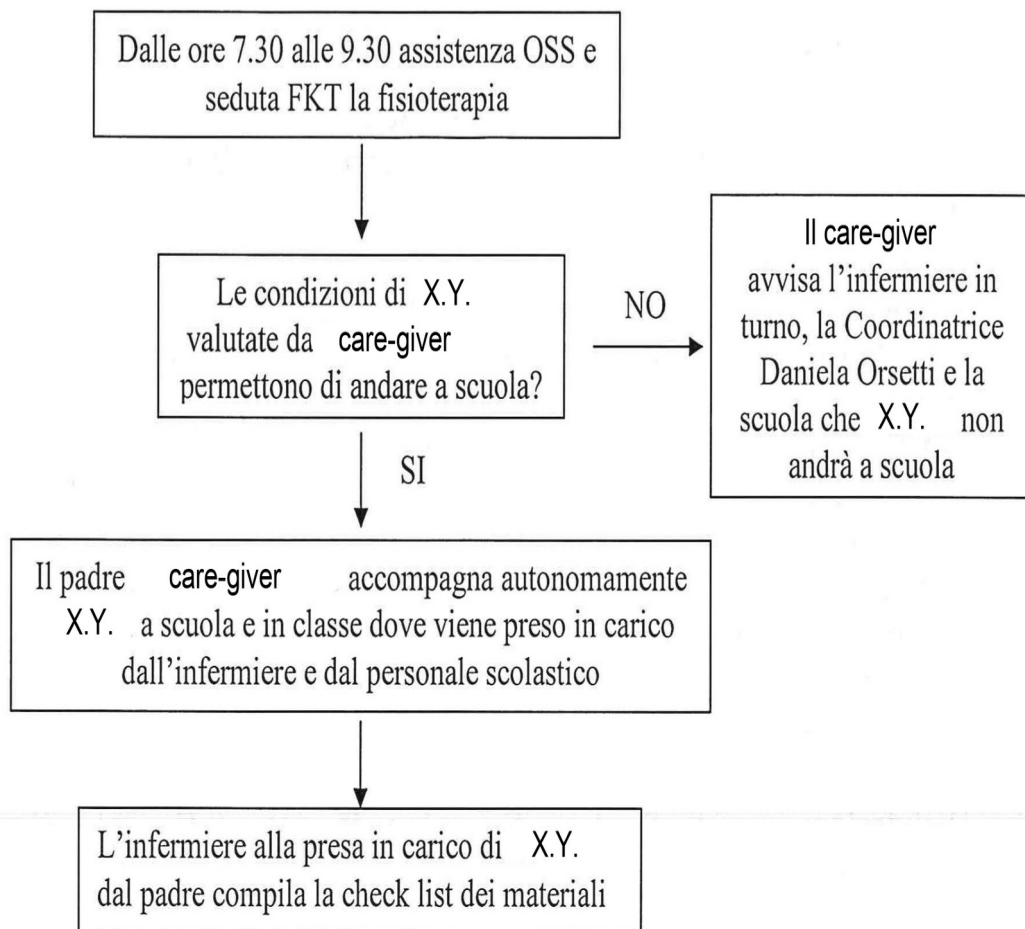
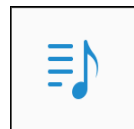

Il diploma di Liceo Scientifico

Organizzare l'assistenza infermieristica a scuola per un ragazzo con tetraplegia completa post-traumatica



GRAZIE PER L'ATTENZIONE!



POST 07-2023

**QUALCUNO CREDE
CHE LA MIA VITA
SIA TUTTA DIETRO
AD UNA FINESTRA,
MA IO LA FINESTRA
LA VEDO DAL DI FUORI.**