



Associazione
Regionali di Distretto
Società Scientifica delle Università
Sociosanitarie Territoriali

Flussi di pazienti COVID in Pronto Soccorso durante la pandemia SARS-Cov2 : l'esperienza di Piacenza dal 2020 al 2023

XXI°
CONGRESSO
NAZIONALE CARD

VII CONFERENZA NAZIONALE
CURE DOMICILIARI - XXI CONGRESSO CARD

19-20 | OTTOBRE | 2023

~~F. Fichtner, B. Zerbi, A. Vercelli, F. Federici, A. Magnacavallo, V. Trabacchi~~

AUSL Piacenza, Università degli Studi Parma
Hotel Regina Margherita

LE ISCRIZIONI
SONO APERTE



Obiettivo del nostro studio è presentare il riassetto delle aree di lavoro del PS di Piacenza nei diversi periodi epidemici (dal 21/02/2020 al 21/03/2023).



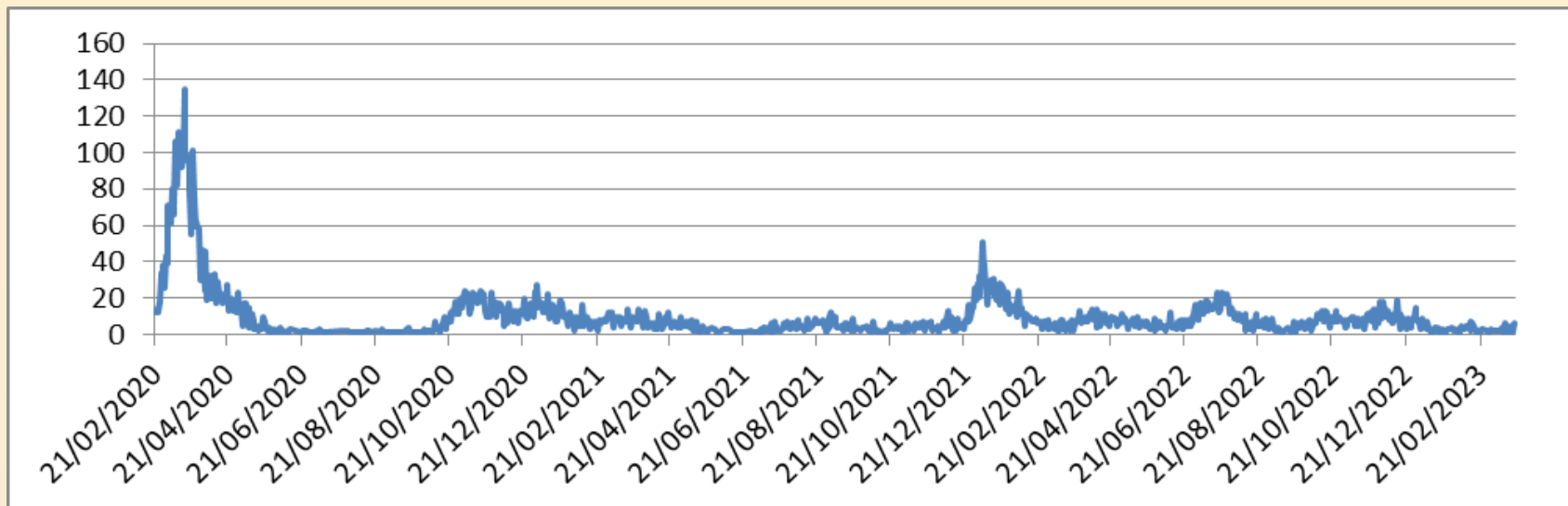

- **I ondata** (febbraio – maggio 2020) [7 procedure], 3440 pazienti
- **Post I ondata** (giugno – settembre 2020), [1 revisione di procedura] 80 pazienti
- **II ondata** (ottobre – dicembre 2020) [4 procedure], 1119 pazienti
- **III ondata** (gennaio – maggio 2021) [2 procedure], 1168 pazienti
- **Post III ondata** (giugno – ottobre 2021) [1 procedura], 510 pazienti
- **IV ondata** (novembre 2021 – marzo 2022) [2 procedure], 1567 pazienti
- **Ondata attuale** (aprile 2022 – marzo 2023) [2 procedure] 2421 pazienti

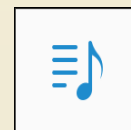

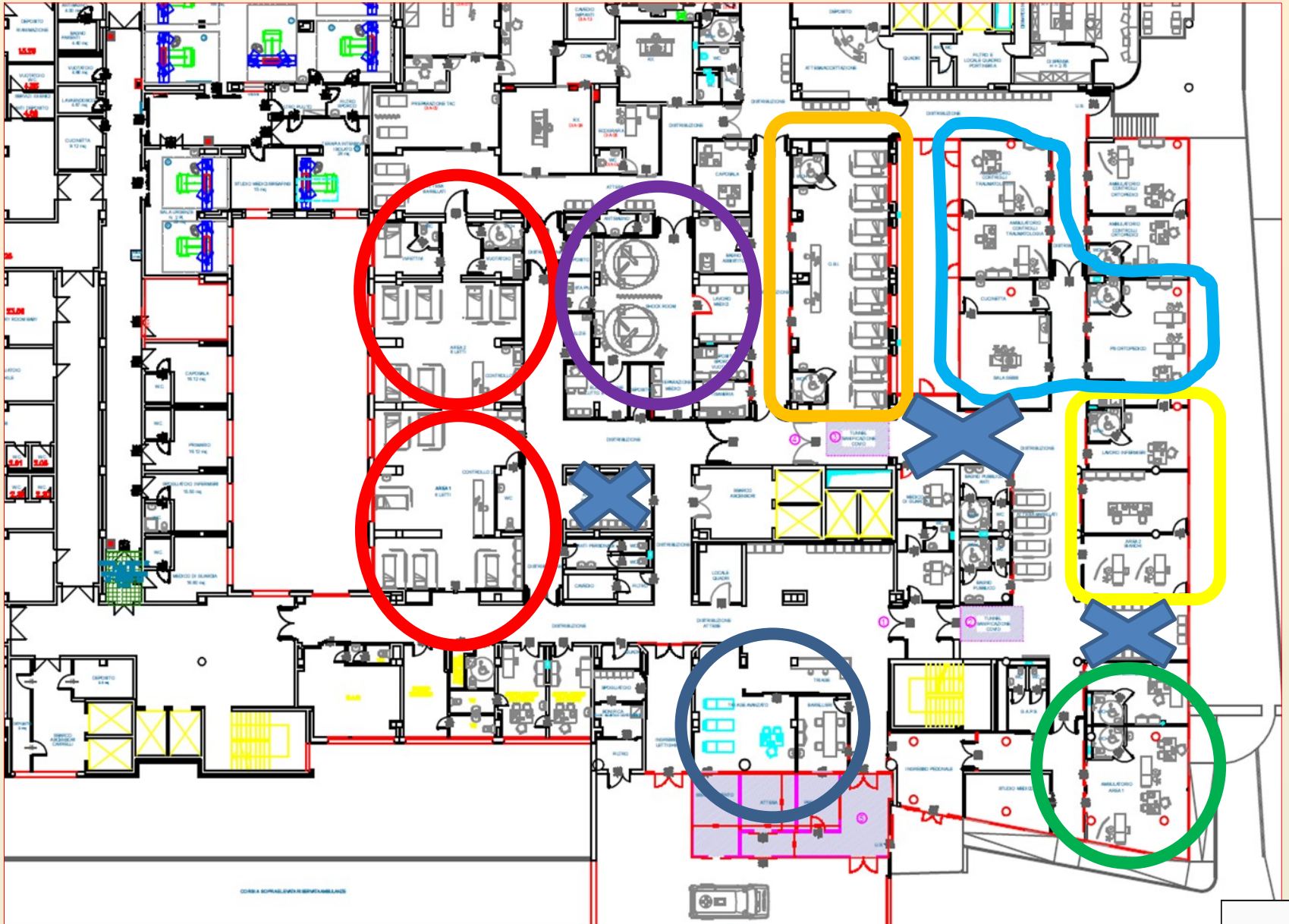

I ondata (febbraio – maggio 2020) 3440 pazienti

pz covid pos

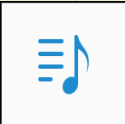
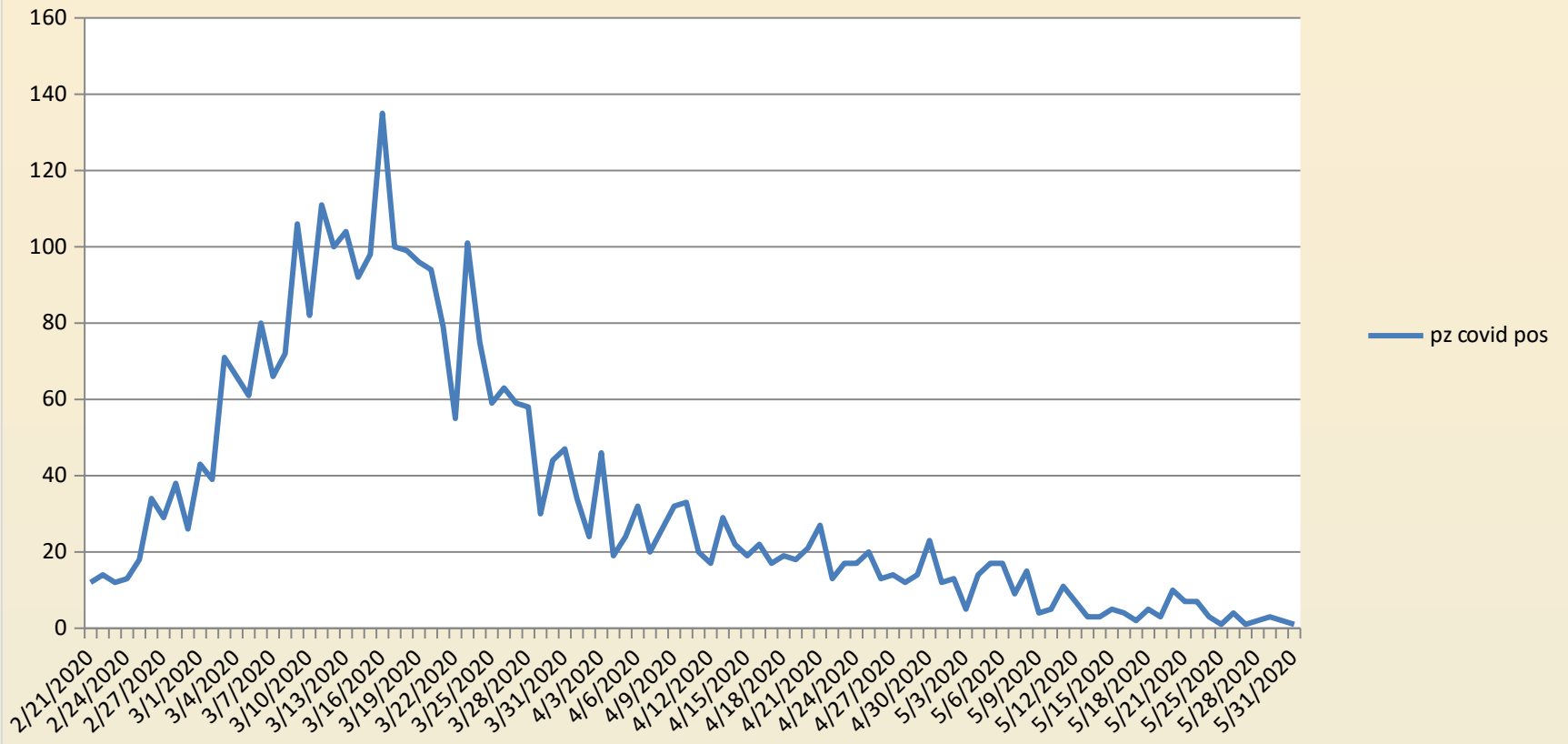

- *Dalla nostra esperienza si evince che un sistema adattabile e versatile è fondamentale per rispondere in modo ottimale alle emergenze.*

**NON É LA PIÙ FORTE DELLE
SPECIE CHE SOPRAVVIVE
E NEPPURE LA PIÙ
INTELLIGENTE
É QUELLA CHE SI ADATTA
PIÙ VELOCEMENTE AI
CAMBIAMENTI AMBIENTALI**
CHARLES DARWIN

