Farmacia ospedaliera 2.0

L'ingegnerizzazione dei processi associati alla gestione della farmacia ospedaliera

CON IL PATROCINIO DI

SOCIETA' ITALIANA DI FARMACIA OSPEDALIERA E DEI SERVIZI FARMACEUTICI DELLE AZIENDE SANITARIE

AIIC associazione italiana ingegneri clinici

micromedia instantMagazine

22 GENNAIO 2019 - HOTEL HOLIDAY INN - NAPOLI

RASSEGNA STAMPA

micromedia

VAI AL SITO

Sanità Tutto
Testata giornalistica Web

Farmaci ospedalieri: un modello efficiente migliora il sistema

24 Gennaio 2019 DI LAURA ESPOSITO

1 | Facile avere glicemia stabile
Esperti: glicemia può essere regolata naturalmente. Vedi soluzione! DiabetesNoMore

2 | Malasanità & Risarcimento® - Ottieni il giusto risarcimento
Vittima di un errore medico? Consulenza gratuita - sottoponici il tuo caso malasanitaerisarcimento.it

Al Centro direzionale di Napoli l'incontro che ha delineato i nuovi percorsi organizzativi atti a combattere gli sprechi e a dare maggiore sicurezza ai pazienti.

Dr.ssa. Antonella Guida

Dr. Ugo Trama

Un appuntamento – quello dei giorni scorsi all'Holiday-Inn del capoluogo campano- che ha puntato proprio a illustrare le esperienze ed i nuovi scenari necessari per un migliore governo dei processi assistenziali.

L' obbiettivo, partendo dall'analisi della situazione in Campania, è quello di individuare nuovi sistemi in grado di gestire con maggiore efficienza le farmacie ospedaliere, riducendo, così, anche gli errori nella dispensazione dei farmaci. Hanno patrocinato l'evento, insieme alla Società italiana di farmacia ospedaliera (Sifo), i servizi farmaceutici delle Asl e l'associazione italiana ingegneri chimici (Aiic). Per la Regione Campania, hanno partecipato all'evento la dottoressa Antonella Guida, dirigente di staff Direzione generale tutela della salute della Regione, il responsabile del Servizio farmaceutico regionale, dottor Ugo Trama.

Hanno portato il loro contributo all'incontro, tra gli altri, il direttore generale del Cardarelli, Ciro Verdoliva, Nicoletta Serchione, dirigente farmacista Ausl di Bologna, Pascal Bonnabry, direttore servizio farmaceutico Hug Ginevra, Ulle Helena Meren, responsabile farmacia ospedaliera East Tallin Central Hospital.

"La Campania -ha sottolineato la dottoressa Guida- sta avviando una serie di innovazioni, organizzative e tecnologiche, per migliorare i processi assistenziali. Migliorare tali sistemi significa guardare al futuro, farsi trovare pronti alle richieste di cambiamento e alle molteplici innovazioni. Sulla scorta dell'analisi di quanto fatto altrove, possiamo ipotizzare e creare un modello campano in grado di rispondere in maniera aderente alle necessità".

Sui farmaci antiblastici l'intervento di Ugo Trama:" L'ingegnerizzazione dei processi per le farmacie ospedaliere è, per noi, un percorso di grande interesse, perché questo significa contenimento dei costi ed ottimizzazione delle risorse. Bisogna rendere i processi virtuosi perché così si è in grado anche di migliorare l'assistenza. A tal fine si sta procedendo con gli Umaca e con una

ARTICOLI RECENTI

Santacroce, sul PS del Moscati
30 Gennaio 2019

Tutta la sanità è Paese: il volontariato con fini di lucro
30 Gennaio 2019

La dove c'erano gli alberi ...
30 Gennaio 2019

A Sant'Agata sui Due Golfi, arriva "camper donna"
30 Gennaio 2019

Ospedale San Luca, attivato il servizio aferesi nel Centro trasfusionale
29 Gennaio 2019

Terra dei fuochi potrebbe "risorgere" altrove
29 Gennaio 2019

Una sola Asl non basta
29 Gennaio 2019

Cardarelli, il futuro è già presente
29 Gennaio 2019

Origano, non solo profumo
29 Gennaio 2019

Una centrale elettrica al posto degli alberi
29 Gennaio 2019

Saues: "non chiudete il Psaut di Pollena"
29 Gennaio 2019

Il dentista a casa
29 Gennaio 2019

L'oro liquido
28 Gennaio 2019

Conviene mettere solo 2,5 kW?

ANSA.it Video

VAI AL SITO

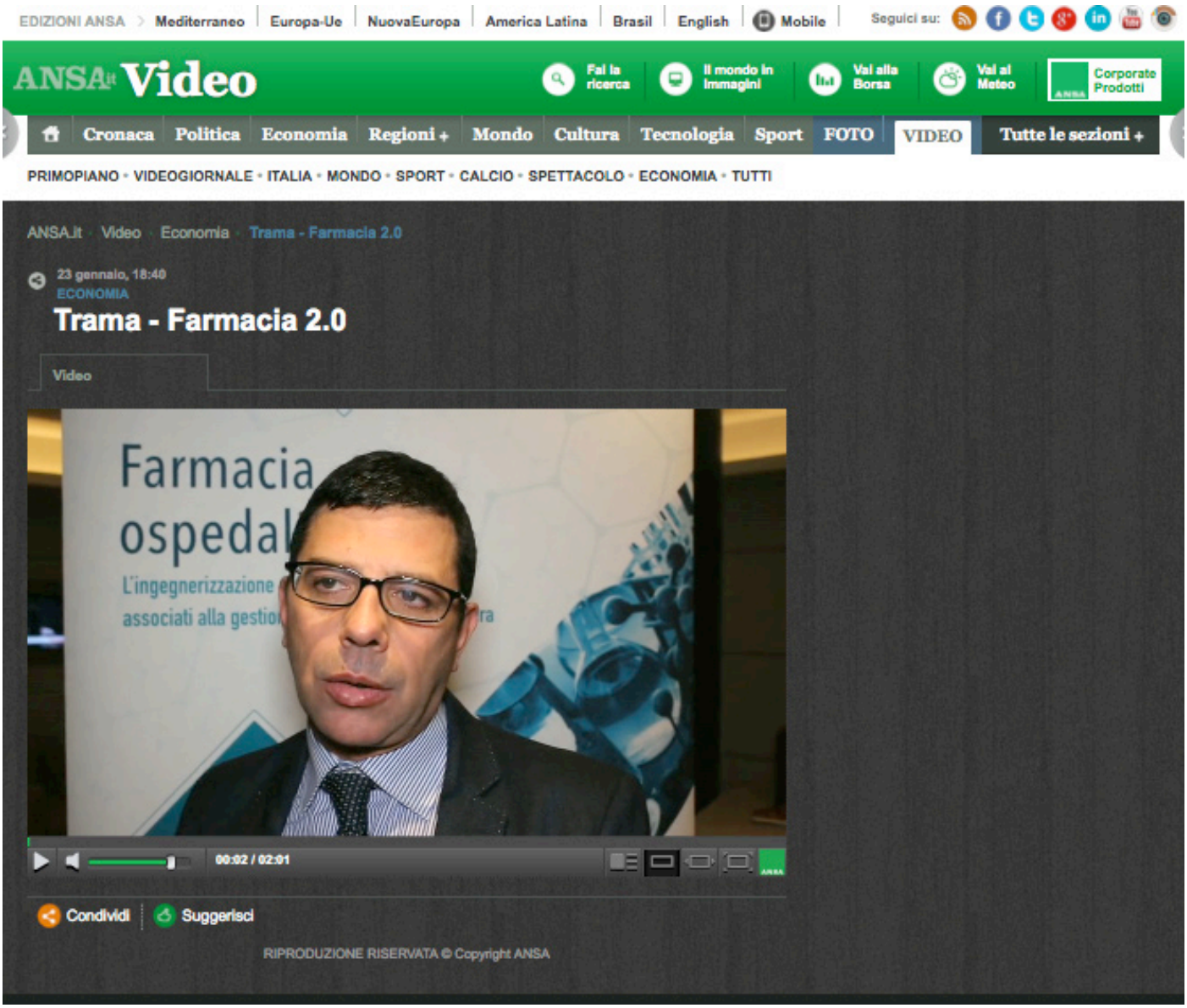

VAI AL SITO

ANSA.it Video

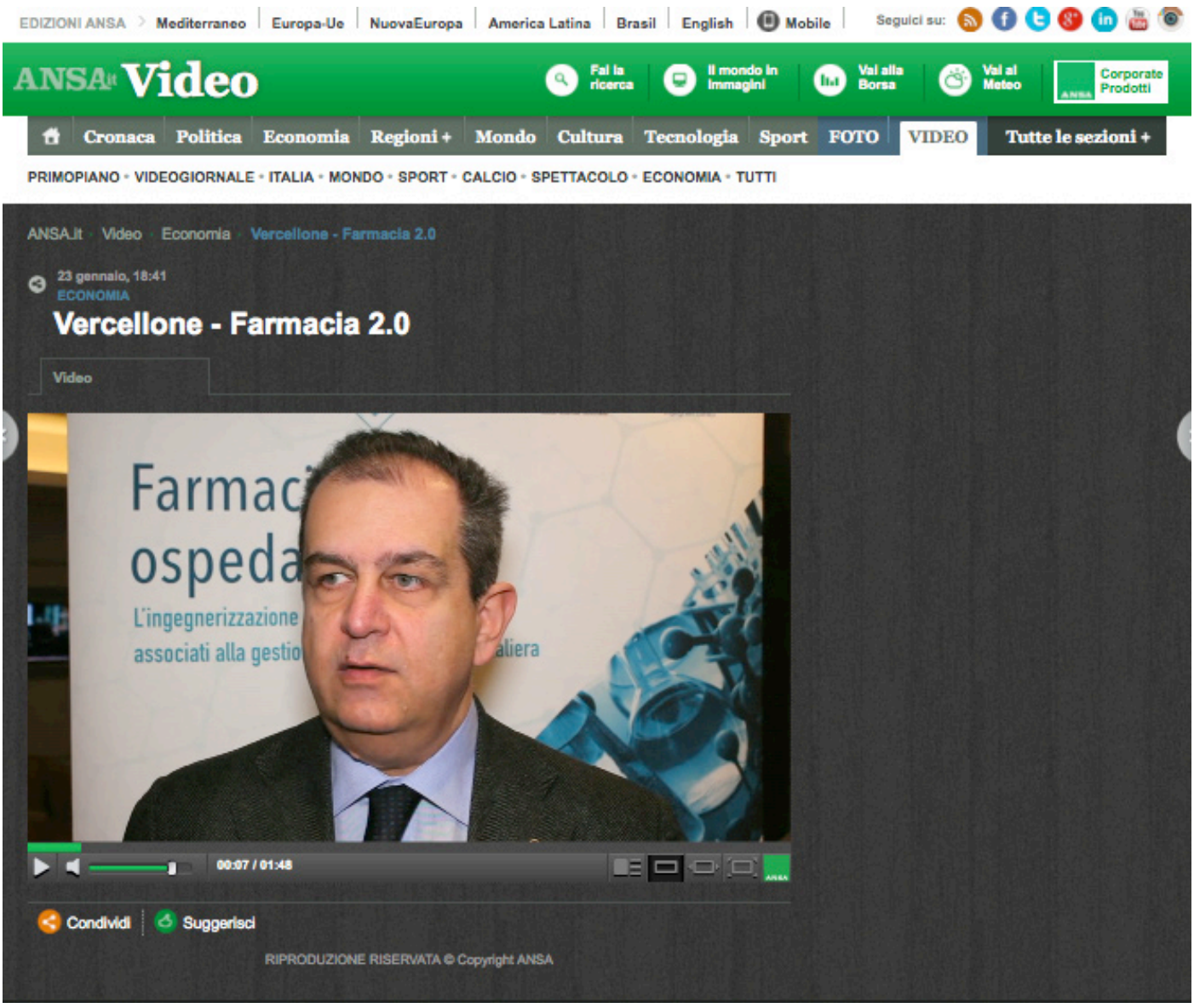

ANSA.it Video

VAI AL SITO

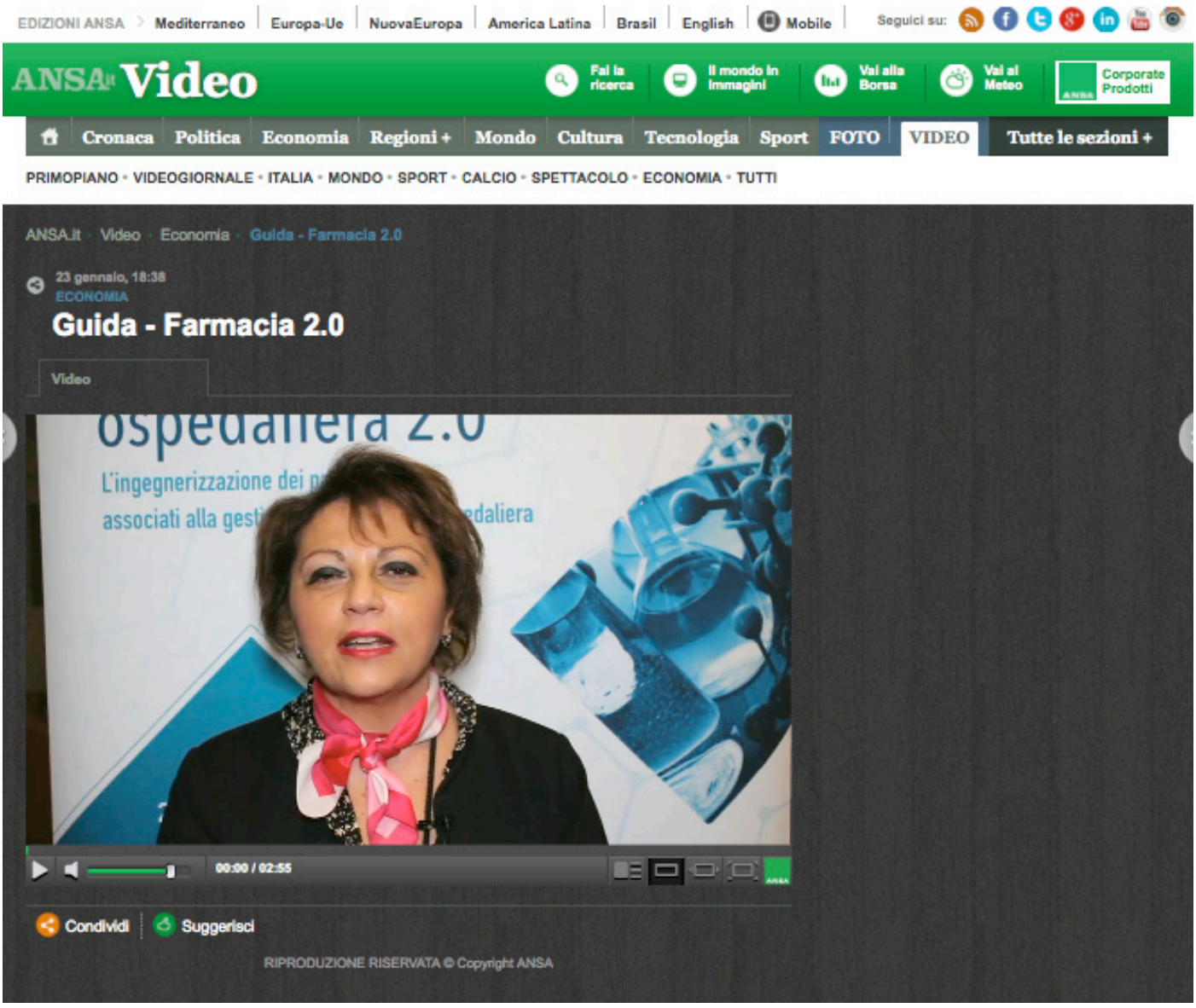

VAI AL SITO

ANSA.it ANSAcom

ANSACOM
In collaborazione con:
MICROMEDIA SRL

ANSAcom

Da ingegnerizzazione processi benefici per pazienti

NAPOLI 23 gennaio 2019 18:17 ANSACOM

Ugo Trama - responsabile politica del farmaco Regione Campania © ANSA/Ansa

Scrivi alla redazione Stampa

L'ingegnerizzazione dei processi ospedalieri, oltre che generare risparmi ha effetti benefici anche direttamente sui pazienti ospedalieri perché consente una corretta dispensazione dei farmaci. E' quanto è emerso nel corso del workshop 'Farmacie 2.0 - L'ingegnerizzazione dei processi associati alla gestione della farmacia ospedaliera' patrocinato da Sifo e Aiic. "I processi di ingegnerizzazione e di automatizzazione delle farmacie ospedaliere - ha spiegato Ugo Trama, responsabile Uod Politiche del farmaco e dispositivi della Direzione generale Salute della Regione Campania - possono aiutare a prevenire ed evitare errori di terapia causati dalla somministrazione di un farmaco diverso. A volte, con una gestione manuale delle scorte di magazzino e dunque legata alla persona, può capitare di rimanere sotto scorta mentre grazie a questi processi di ingegnerizzazione si tengono a registro le scorte".

Il sistema automatizzato segnala quando si sta scendendo sotto il livello e automaticamente ci si riapprovvigiona. "Grazie all'innovazione tecnologica - ha

ANSA.it ANSAcom

VAI AL SITO

ANSACOM
In collaborazione con:
MICROMEDIA SRL

ANSAcom

Vercellone (Sifo),automatizzazione processi aiuta farmacista

23 gennaio 2019 18:29 ANSACOM

Adriano Vercellone - dirigente farmacista Asl Na 3 sud - segretario regionale Campania Sifo © ANSA/Ansa

Scrivi alla redazione Stampa

Sì dei farmacisti campani ospedalieri alla riorganizzazione della gestione centralizzata dei farmaci e dei dispositivi ad alto costo a cui sta lavorando la Regione Campania. "Nella definizione di questi nuovi percorsi - ha spiegato Adriano Vercellone, segretario regionale Sifo Campania - la nostra funzione professionalità viene garantita e si libera tempo al farmacista che può dunque occuparsi maggiormente di farmacia clinica, del rapporto stretto con i clinici delle strutture ospedaliere ed anche di attuare il servizio farmaceutico sul territorio affrontando le sfide della cronicità e dell'aderenza alle terapie". La riorganizzazione dei servizi logistici e di distribuzione del farmaco e dei dispositivi medici possono pertanto - secondo Vercellone - "avvalersi di professionalità specificatamente formate ma la governance non può prescindere dalla professionalità del farmacista che resta figura sempre centrale nei meccanismi della logistica del farmaco e dei dispositivi medici. Le opportunità di automatizzare i processi viene sicuramente in aiuto alle competenze del farmacista".

VAI AL SITO

ANSA.it ANSAcom

ANSACOM
In collaborazione con:
MICROMEDIA SRL

ANSAcom

Guida, innovazioni per assistenza sanitaria e riduzione costi

23 gennaio 2019 18:29 ANSACOM

Antonella Guida - Direzione salute Regione Campania © ANSA/Ansa

Scrivi alla redazione Stampa

"La Regione Campania sta avviando una serie di innovazioni e iniziative per migliorare il contesto assistenziale e rendere sostenibile il sistema sanitario regionale che, come tutti i sistemi regionali, inizia ad avere delle criticità di ordine economico. Migliorare i sistemi significa anche guardare al futuro, saper programmare e saper far fronte alle richieste di cambiamento e alle molteplici innovazioni organizzative e tecnologiche". Lo ha affermato Antonella Guida, dirigente staff tecnico operativo della Direzione generale Tutela della salute della Regione Campania in occasione del workshop 'Farmacia 2.0 - L'ingegnerizzazione dei processi associati alla gestione della farmacia ospedaliera' patrocinato da Sifo e Aiic. "Innovare l'organizzazione dei magazzini farmaceutici - ha aggiunto - è un punto di valore del sistema sanitario regionale e l'innovazione è sempre stata fin dall'inizio una proposizione del presidente De Luca. Il modello deve essere ben studiato così da poterlo calare sulla realtà campana e sulle nostre necessità ricordando che la Campania ha 6 milioni di abitanti pari a circa un decimo della popolazione italiana. Dobbiamo riuscire - ha sottolineato - a servire con la stessa

ANSA.it ANSAcom

VAI AL SITO

ANSACOM

In collaborazione con:

MICROMEDIA SRL

CORRELATI

Video
Antonella Guida - Direzione salute Regione Campania

Video
Adriano Vercellone - dirigente farmacista Asl Na 3 sud - segretario regionale Campania Sifo

Video
Ugo Trama - responsabile politica del farmaco Regione Campania

Guida, innovazioni per assistenza sanitaria e riduzione costi

Da ingegnerizzazione processi benefici per pazienti

Vercellone (Sifo),automatizzazione processi aiuta farmacista

In Campania nuovo modello gestione farmaci entro due anni

ANSAcom

Farmacia 2.0 in Campania, nuovo modello gestione farmaci

Domani a Napoli workshop promosso da Sifo e Aiic

NAPOLI 23 gennaio 2019 18:58 ANSACOM

Farmacia 2.0 in Campania, nuovo modello gestione farmaci © ANSA/Ansa

Scrivi alla redazione | Stampa

Come ottimizzare la gestione della farmacia ospedaliera e ridurre gli errori nella dispensazione dei medicinali e come centralizzare la preparazione, la distribuzione e la somministrazione dei farmaci oncologici sono i temi centrali del workshop 'Farmacia ospedaliera 2.0 - L'ingegnerizzazione dei processi associati alla gestione della farmacia ospedaliera' in programma domani 22 gennaio all'hotel Holiday Inn. La giornata, patrocinata da Sifo (Società Italiana di Farmacia Ospedaliera e dei servizi farmaceutici delle aziende sanitarie) e da Aiic (Associazione Italiana Ingegneri Clinici), vedrà la presenza dei rispettivi presidenti nazionali, Simona Serao Creazzola e Lorenzo Leogrande, e di numerosi esperti e sarà l'occasione per l'illustrazione del modello di logistica integrata dei farmaci e dei presidi medico-chirurgici allo studio della Regione Campania.

Ma si parlerà anche di sicurezza dei pazienti e riduzione degli sprechi in un'ottica di sostenibilità della spesa sanitaria. Questioni che nel Nord Europa hanno già trovato spazio nei maggiori ospedali dove gli errori di dispensazione e somministrazione, oltre che giacenze e quantità di confezioni scadute, sono stati abbattuti dell'80 per cento. Un dato che evidenzia come la strada giusta sia rappresentata da automazione e informatizzazione dei processi che porteranno ricadute positive in termini operativi ed economici. Gli esperti si confronteranno anche sulla sicurezza nella preparazione, distribuzione e somministrazione dei farmaci oncologici con un progetto di centralizzazione delle terapie in centri ad alta specializzazione. Il tema

Napoliflash24 – Giornale di informazione su Napoli e Campania

Farmacia 2.0 in Campania, workshop all'Holiday Inn

Barbara Caputo 1 settimana ago

E' possibile ridurre gli errori nella distribuzione di medicine ai pazienti? E centralizzare la preparazione, la distribuzione e la somministrazione dei farmaci oncologici? Sono alcuni dei temi che verranno affrontati e discussi domattina a partire dalle 9,30 all'Holiday Inn. L'evento è organizzato con il patrocinio della Società Italiana di Farmacia Ospedaliera e dell'Associazione Italiana Ingegneri Clinici. L'evento dal titolo "Farmacia ospedaliera 2.0 – L'ingegnerizzazione dei processi associati alla gestione della farmacia ospedaliera" sarà introdotto da Antonella Guida, dirigente della Direzione Generale per la salute e il coordinamento del sistema sanitario della Regione Campania. Interverranno anche Simona Serao Creazzola, presidente nazionale Sifo, Lorenzo Leogrande, presidente nazionale Aiic. Durante la giornata verrà illustrato il modello di logistica integrata dei farmaci e dei presidi medico-chirurgici allo studio della Regione Campania. Un compito che toccherà a Ugo Trama, responsabile dell'Unità operativa dirigenziale per la Politica del farmaco e dispositivi di Palazzo Santa Lucia.

Futura

Farmacia 2.0 in Campania: nuovo modello per la gestione dei farmaci

Da **ildenaro.it** - 21 Gennaio 2019 35

Condividi su Facebook Tweet su Twitter

Isolatori / glove box
protezioni manipolazioni Hpai
Glovebox isolatori in atmosfera controllata a flusso laminare per manipolazioni
itecoeng.com
APRI

Come ottimizzare la gestione della farmacia ospedaliera e ridurre gli errori nella dispensazione dei medicinali e come centralizzare la preparazione, la distribuzione e la somministrazione dei farmaci oncologici sono i temi centrali del workshop "Farmacia ospedaliera 2.0 – L'ingegnerizzazione dei processi associati alla gestione della farmacia ospedaliera" in programma domani 22 gennaio all'hotel Holiday Inn. La giornata, patrocinata da Sifo (Società Italiana di Farmacia Ospedaliera e dei servizi farmaceutici delle aziende sanitarie) e da Aiic (Associazione Italiana Ingegneri Clinici), vedrà la presenza dei rispettivi presidenti nazionali, Simona Serao Creazzola e Lorenzo Leogrande, e di numerosi esperti e sarà l'occasione per l'illustrazione del modello di logistica integrata dei farmaci e dei presidi medico-chirurgici allo studio della Regione Campania. Ma si parlerà anche di sicurezza dei pazienti e riduzione degli sprechi in un'ottica di sostenibilità della spesa sanitaria. Questioni che nel Nord Europa hanno già trovato spazio nei maggiori ospedali dove gli errori di dispensazione e somministrazione, oltre che giacenze e quantità di confezioni scadute, sono stati abbattuti dell'80 per cento.

Un dato che evidenzia come la strada giusta sia rappresentata da automazione e informatizzazione dei processi che porteranno ricadute positive in termini operativi ed economici. Gli esperti si confronteranno anche sulla sicurezza nella preparazione, distribuzione e somministrazione dei farmaci oncologici con un progetto di centralizzazione delle terapie in centri ad alta specializzazione. Il tema dell'informatizzazione in ambito oncologico è fondamentale per l'applicazione delle innovazioni tecnologiche e dei modelli assistenziali a rete perche' davanti alla maggiore incidenza delle patologie neoplastiche, i progressi nella terapia dipendono non solo dall'identificazione di nuovi farmaci, ma anche dal miglioramento dell'organizzazione sanitaria e degli strumenti messi in campo. Un'urgenza evidenziata anche dall'esito della mappatura di tutti i laboratori Umaca

Guarda la newsletter di oggi

Guarda Confindustria News

Infotraffico del 28 Gennaio 2019

Il browser attualmente non riconosce nessuno dei formati video disponibili.
Fai clic qui per consultare le nostre domande frequenti sul video HTML5.

ZCZC4064/SXR
ONA19649_SXR_QBXO
R CRO S44 QBXO
Farmacia 2.0 in Campania, nuovo modello gestione farmaci
Domani a Napoli workshop promosso da Sifo e Aiic
(ANSA) - NAPOLI, 21 GEN - Come ottimizzare la gestione della farmacia ospedaliera e ridurre gli errori nella dispensazione dei medicinali e come centralizzare la preparazione, la distribuzione e la somministrazione dei farmaci oncologici sono i temi centrali del workshop 'Farmacia ospedaliera 2.0 - L'ingegnerizzazione dei processi associati alla gestione della farmacia ospedaliera' in programma domani 22 gennaio all'hotel Holiday Inn. La giornata, patrocinata da Sifo (Società Italiana di Farmacia Ospedaliera e dei servizi farmaceutici delle aziende sanitarie) e da Aiic (Associazione Italiana Ingegneri Clinici), vedrà la presenza dei rispettivi presidenti nazionali, Simona Serao Creazzola e Lorenzo Leogrande, e di numerosi esperti e sarà l'occasione per l'illustrazione del modello di logistica integrata dei farmaci e dei presidi medico-chirurgici allo studio della Regione Campania.
Ma si parlerà anche di sicurezza dei pazienti e riduzione degli sprechi in un'ottica di sostenibilità della spesa sanitaria. Questioni che nel Nord Europa hanno già trovato spazio nei maggiori ospedali dove gli errori di dispensazione e somministrazione, oltre che giacenze e quantità di confezioni scadute, sono stati abbattuti dell'80 per cento. Un dato che evidenzia come la strada giusta sia rappresentata da automazione e informatizzazione dei processi che porteranno ricadute positive in termini operativi ed economici. Gli esperti si confronteranno anche sulla sicurezza nella preparazione, distribuzione e somministrazione dei farmaci oncologici con un progetto di centralizzazione delle terapie in centri ad alta specializzazione. Il tema dell'informatizzazione in ambito oncologico è fondamentale per l'applicazione delle innovazioni tecnologiche e dei modelli assistenziali a rete perché davanti alla maggiore incidenza delle patologie neoplastiche, i progressi nella terapia dipendono non solo dall'identificazione

di nuovi farmaci, ma anche dal miglioramento dell'organizzazione sanitaria e degli strumenti messi in campo. Un'urgenza evidenziata anche dall'esito della mappatura di tutti i laboratori Umaca (Unità di manipolazione dei chemioterapici antiblastici) della Regione Campania, da cui è emersa la mancanza di un sistema di prescrizione informatica delle terapie antiblastiche nel 64,29 per cento dei laboratori, mentre nei laboratori Ufa (Unità di farmaci antiblastici) sono in uso differenti sistemi di prescrizione informatica. Da qui la necessità di dotare tutte le Oncologie mediche e i laboratori Ufa campani di un applicativo informatico che garantisca il conseguimento degli obiettivi di sicurezza e di qualità delle cure come prescritto dalle raccomandazioni ministeriali e dagli standard tecnici nazionali e internazionali. (ANSA).

YKN-TOR
21-GEN-19 14:43 NNNN

In Campania nuovo modello gestione farmaci entro due anni

(ANSA) - NAPOLI, 22 GEN - La Regione Campania potrebbe dotarsi entro un paio di anni di un nuovo modello centralizzato di gestione del farmaco e dei dispositivi ad alto costo. Il magazzino centrale potrebbe vedere la luce nell'area del nolano così da trovarsi in un'area "strategica" e riuscire a fornire le 17 aziende sanitarie presenti sul territorio campano. Il nuovo modello di gestione a cui la Regione Campania, attraverso la Soresa, sta lavorando è stato illustrato durante il workshop 'Farmacia 2.0 - L'ingegnerizzazione dei processi associati alla gestione della farmacia ospedaliera' patrocinato da Sifo e Aiic. Il modello prevede, accanto al magazzino centrale, la costituzione di cinque o sette magazzini secondari a seconda se si decida di realizzarne uno per ciascuna provincia o uno per singole Asl territoriali da cui partiranno i trasferimenti secondari dei prodotti che devono raggiungere tutti i magazzini sia delle aziende sanitarie che le realtà territoriali. Un'operazione per la cui realizzazione la Regione Campania può pensare sia di attingere a fondi europei ma anche a fondi vincolati del sistema sanitario regionale. Con l'applicazione di questo modello di gestione, l'ente di Palazzo Santa Lucia punta a ottenere una velocizzazione delle forniture ma anche un risparmio perché - come sottolineato - si genereranno economie di scala. Il percorso di gara dovrebbe andare in porto entro il semestre di quest'anno. (ANSA).

YKN-TOR

22-GEN-19 11:43 NNNN

Guida,innovazioni per assistenza sanitaria e riduzione costi
(v. In Campania nuovo modello gestione farmaci...delle 11.43)

(ANSA) - NAPOLI, 22 GEN - "La Regione Campania sta avviando una serie di innovazioni e iniziative per migliorare il contesto assistenziale e rendere sostenibile il sistema sanitario regionale che, come tutti i sistemi regionali, inizia ad avere delle criticità di ordine economico. Migliorare i sistemi significa anche guardare al futuro, saper programmare e saper far fronte alle richieste di cambiamento e alle molteplici innovazioni organizzative e tecnologiche". Lo ha affermato Antonella Guida, dirigente staff tecnico operativo della Direzione generale Tutela della salute della Regione Campania in occasione del workshop 'Farmacia 2.0 - L'ingegnerizzazione dei processi associati alla gestione della farmacia ospedaliera' patrocinato da Sifo e Aiic. "Innovare l'organizzazione dei magazzini farmaceutici - ha aggiunto - è un punto di valore del sistema sanitario regionale e l'innovazione è sempre stata fin dall'inizio una proposizione del presidente De Luca. Il modello deve essere ben studiato così da poterlo calare sulla realtà campana e sulle nostre necessità ricordando che la Campania ha 6 milioni di abitanti pari a circa un decimo della popolazione italiana. Dobbiamo riuscire - ha sottolineato - a servire con la stessa celerità e tempistica le aziende sanitarie pur con la diversificazione delle forniture a seconda della mission della struttura sanitaria". Un modello che accanto all'efficientamento organizzativo e alla riduzione dei costi punta anche a "limitare le giacenze e ridurre i furti di farmaci che ancora avvengono" ed anche ad elevare il ruolo del farmacista che "da semplice magazziniere si potrà dedicare con qualche ora in più all'analisi farmaco economica e di appropriatezza dell'uso dei medicinali".

YKN-TOR

Vercellone (Sifo),automatizzazione processi aiuta farmacista
(v. In Campania nuovo modello gestione farmaci... delle 11.43)
(ANSA) - NAPOLI, 22 GEN - Sì dei farmacisti campani ospedalieri alla riorganizzazione della gestione centralizzata dei farmaci e dei dispositivi ad alto costo a cui sta lavorando la Regione Campania. ''Nella definizione di questi nuovi percorsi - ha spiegato Adriano Vercellone, segretario regionale Sifo Campania - la nostra funzione professionalità viene garantita e si libera tempo al farmacista che può dunque occuparsi maggiormente di farmacia clinica, del rapporto stretto con i clinici delle strutture ospedaliere ed anche di attuare il servizio farmaceutico sul territorio affrontando le sfide della cronicità e dell'aderenza alle terapie". La riorganizzazione dei servizi logistici e di distribuzione del farmaco e dei dispositivi medici possono pertanto - secondo Vercellone - ''avvalersi di professionalità specificatamente formate ma la governance non può prescindere dalla professionalità del farmacista che resta figura sempre centrale nei meccanismi della logistica del farmaco e dei dispositivi medici. Le opportunità di automatizzare i processi viene sicuramente in aiuto alle competenze del farmacista". (ANSA).
YKN-TOR
22-GEN-19 12:37 NNNN

Da ingegnerizzazione processi benefici per pazienti
(V. In Campania nuovo modello gestione farmaci... delle 11.43)
(ANSA) - NAPOLI, 22 GEN - L'ingegnerizzazione dei processi ospedalieri, oltre che generare risparmi ha effetti benefici anche direttamente sui pazienti ospedalieri perché consente una corretta dispensazione dei farmaci. E' quanto è emerso nel corso del workshop 'Farmacie 2.0 - L'ingegnerizzazione dei processi associati alla gestione della farmacia ospedaliera' patrocinato da Sifo e Aiic. "I processi di ingegnerizzazione e di automatizzazione delle farmacie ospedaliere - ha spiegato Ugo Trama, responsabile Uod Politiche del farmaco e dispositivi della Direzione generale Salute della Regione Campania - possono aiutare a prevenire ed evitare errori di terapia causati dalla somministrazione di un farmaco diverso. A volte, con una gestione manuale delle scorte di magazzino e dunque legata alla persona, può capitare di rimanere sotto scorta mentre grazie a questi processi di ingegnerizzazione si tengono a registro le scorte". Il sistema automatizzato segnala quando si sta scendendo sotto il livello e automaticamente ci si riapprovvigiona. "Grazie all'innovazione tecnologica - ha sottolineato Trama - gli errori nella dispensazione e somministrazione del farmaco si minimizzano consentendo così al paziente di ricevere la terapia farmacologica appropriata". Un processo di ingegnerizzazione è in via di sviluppo in Campania anche per quanto concerne gli Umaca (Unità di manipolazione dei chemioterapici antiblastici) considerando che da un'indagine è emerso che nel 64,29 per cento dei laboratori campani manca un sistema di prescrizione informatica delle terapie antiblastiche.
''Si sta procedendo - ha concluso Trama - ala costruzione di una piattaforma che renda omogeno per tutte le farmacie ospedaliere
la prescrizione dei farmaci antiblastici".
YKN-TOR
22-GEN-19 13:52 NNNN

ANSA/ Entro due anni un nuovo modello di gestione dei farmaci In Campania, attraverso ottimizzazione dei processi di gestione

(ANSA) - NAPOLI, 22 GEN - L'ingegnerizzazione e l'ottimizzazione dei processi di gestione delle farmacie ospedaliere e i benefici che ne derivano in termini di costi, di utilizzo delle risorse umane ma anche in termini di riduzione degli errori nella dispensazione e somministrazione delle terapie ai pazienti sono stati al centro del workshop 'Farmacia 2.0 - L'ingegnerizzazione dei processi associati alla gestione della farmacia ospedaliera' patrocinato da Sifo (Società Italiana di Farmacia ospedaliera e dei servizi farmaceutici delle aziende sanitarie) e da Aiic (Associazione Italiana Ingegneri Clinici). Una giornata di studio ma anche di confronto tra esperti e realtà nazionali e internazionali. Un confronto da cui la Regione Campania ha tratto spunti e idee per la realizzazione e l'attuazione di un proprio modello centralizzato di gestione del farmaco e dei dispositivi ad alto costo a cui l'ente di Palazzo Santa Lucia sta lavorando attraverso la Soresa. Il modello punta alla creazione di un unico magazzino centrale del farmaco da realizzarsi nell'area ''strategica'' del nolano a cui affiancare cinque o sette magazzini secondari con lo scopo principale di ''velocizzare le forniture ma anche di ottenere un risparmio dei costi''. Il modello dovrebbe vedere la luce entro un paio di anni. ''Il modello - ha spiegato Antonella Guida, dirigente staff tecnico operativo della Direzione generale Tutela della salute della Regione Campania - deve essere ben studiato così da poterlo calare sulla realtà campana e sulle nostre necessità ricordando che la Campania ha 6 milioni di abitanti pari a circa un decimo della popolazione italiana. Dobbiamo riuscire a servire con la stessa celerità e tempistica le aziende sanitarie pur con la diversificazione delle forniture a seconda della mission della struttura sanitaria''. Le esperienze già avviate all'estero e soprattutto nei maggiori ospedali del Nord Europa hanno dimostrato che grazie all'introduzione dell'ingegnerizzazione dei processi è possibile abbattere dell'80 per cento gli errori di dispensazione e di somministrazione oltre che di giacenze e quantità di confezioni

scadute. ''A volte, con una gestione manuale delle scorte di magazzino e dunque legata alla persona - ha sottolineato Ugo Trama, responsabile Uod Politiche del farmaco e dispositivi della Direzione generale Salute della Regione Campania - può capitare di rimanere sotto scorta mentre grazie a questi processi di ingegnerizzazione si tengono a registro le scorte e pertanto si possono prevenire ed evitare errori di terapia causati dalla somministrazione di un farmaco diverso". Ma l'attuazione di questi processi e l'introduzione di innovazioni tecnologiche contribuiranno anche a restituire al farmacista un ruolo più clinico, più vicino al rapporto con lo staff clinico degli ospedali. ''Nella definizione di questi nuovi percorsi - ha evidenziato Adriano Vercellone, segretario regionale Sifo Campania - la nostra funzione professionale viene garantita e si libera tempo al farmacista che può dunque occuparsi maggiormente di farmacia clinica, del rapporto stretto con i clinici delle strutture ospedaliere ed anche di attuare il servizio farmaceutico sul territorio affrontando le sfide della cronicità e dell'aderenza alle terapie". (ANSA).

YKN-TOR
22-GEN-19 14:30 NNNN

VAI AL SITO

ANSA.it ANSAcom

ANSACOM
In collaborazione con:
MICROMEDIA SRL

ANSAcom

Farmacia 2.0 in Campania, nuovo modello gestione farmaci

Domani a Napoli workshop promosso da Sifo e Aiic

NAPOLI 23 gennaio 2019 18:58 ANSACOM

Farmacia 2.0 in Campania, nuovo modello gestione farmaci © ANSA/Ansa

Scrivi alla redazione Stampa

Come ottimizzare la gestione della farmacia ospedaliera e ridurre gli errori nella dispensazione dei medicinali e come centralizzare la preparazione, la distribuzione e la somministrazione dei farmaci oncologici sono i temi centrali del workshop 'Farmacia ospedaliera 2.0 - L'ingegnerizzazione dei processi associati alla gestione della farmacia ospedaliera' in programma domani 22 gennaio all'hotel Holiday Inn. La giornata, patrocinata da Sifo (Società Italiana di Farmacia Ospedaliera e dei servizi farmaceutici delle aziende sanitarie) e da Aiic (Associazione Italiana Ingegneri Clinici), vedrà la presenza dei rispettivi presidenti nazionali, Simona Serao Creazzola e Lorenzo Leogrande, e di numerosi esperti e sarà l'occasione per l'illustrazione del modello di logistica integrata dei farmaci e dei presidi medico-chirurgici allo studio della Regione Campania.

Ma si parlerà anche di sicurezza dei pazienti e riduzione degli sprechi in un'ottica di sostenibilità della spesa sanitaria. Questioni che nel Nord Europa hanno già trovato spazio nei maggiori ospedali dove gli errori di dispensazione e somministrazione, oltre che giacenze e quantità di confezioni scadute, sono stati abbattuti dell'80 per cento. Un dato che evidenzia come la strada giusta sia rappresentata da automazione e informatizzazione dei processi che porteranno ricadute positive in termini operativi ed economici. Gli esperti si confronteranno anche sulla sicurezza nella preparazione, distribuzione e somministrazione dei farmaci oncologici con un progetto di centralizzazione delle terapie in centri ad alta specializzazione. Il tema

CORRELATI

Video
Antonella Guida - Direzione salute Regione Campania

Video
Adriano Vercellone - dirigente farmacista Asl Na 3 sud - segretario regionale Campania Sifo

Video
Ugo Trama - responsabile politica del farmaco Regione Campania

Guida, innovazioni per assistenza sanitaria e riduzione costi

Da ingegnerizzazione processi benefici per pazienti

Vercellone (Sifo),automatizzazione processi aiuta farmacista

In Campania nuovo modello gestione farmaci entro due anni

inchiostronline

inchiostronline
a cura della Scuola di giornalismo Suor Orsola Benincasa
in convenzione con l'Ordine Nazionale dei Giornalisti

Convegno a Napoli

La farmacia sostenibile... in corsia
Se ne discute a "Farmacia 2.0"

Farmaci in pillole

Appuntamento al 22 gennaio all'Holiday Inn di Napoli per parlare di farmacia ospedaliera. Lo scopo dell'incontro sarà di ridurre gli errori nella distribuzione dei medicinali e i costi. Il workshop è organizzato con il patrocinio della Sifo (Società Italiana di Farmacia Ospedaliera) e dell'Aiic (Associazione Italiana Ingegneri Clinici).

A introdurre l'evento "Farmacia ospedaliera 2.0 – L'ingegnerizzazione dei processi associati alla gestione della farmacia ospedaliera" sarà Antonella Guida, dirigente della Direzione Generale per la salute e il coordinamento del sistema sanitario della Regione Campania.

Il modello del Nord Europa

Al centro del dibattito ci sarà la sicurezza dei pazienti. Ciò dimostra l'interesse della Campania a investire nella sanità e segna l'inizio di un'organizzazione strutturata, per permettere alla Regione di adattarsi agli standard europei. Infatti nel Nord Europa il tema della sostenibilità della spesa sanitaria si è fatto strada, riducendo dell'80% errori e sprechi.

Focus sui farmaci oncologici

VAI AL SITO

NAPOLITODAY

Salute

Farmacia 2.0 in Regione Campania: i nuovi strumenti a disposizione

Appuntamento il 22 gennaio alle 9 e 30 all'Holiday Inn di Napoli. L'evento patrocinato da Sifo ed Aiic

Redazione
21 GENNAIO 2019 14:15

Come ottimizzare la gestione della farmacia ospedaliera e ridurre gli errori nella dispensazione dei medicinali? Come centralizzare la preparazione, la distribuzione e la somministrazione dei farmaci oncologici? A queste e ad altre domande risponderanno

I più letti di oggi

1 Carenza di serotonina: 7 cibi per ritrovare il buonumore

2 Intervento da record al Policlinico: asportato un angioma gigante a una donna incinta

APPROFONDIMENTI

Ospedale Monaldi

VAI AL SITO

LOGIN CREATE ACCOUNT ATTIVITÀ CONTATTI FACEBOOK GRUPPI

MERCOLEDÌ, 30 GENNAIO 2019, 5:42:07 PM

WEB GIORNALE INDIPENDENTE

News e approfondimenti della Penisola Sorrentina e non solo

0 SHARES

NAPOLI : HOLEDAY INN: WORKSHOP "FARMACIA OSPEDALIERA 2.0"

Gaetano Milone 19/01/2019 0 Attualità

condividi in facebook

www.Facebook.com/lostrillodellapenisola 0

0 SHARES

Campania, farmacia 2.0 contro gli sprechi

La gestione dei farmaci all'interno degli ospedali va ottimizzata in modo tale da aumentare la sicurezza per i pazienti, eliminando gli errori di somministrazione, e ridurre i costi a carico del servizio sanitario, evitando che medicinali per migliaia di euro vengano gettati come recentemente denunciato dalla Fp Cgil a proposito dell'Ospedale del Mare. Ecco perchè allo studio della Regione Campania c'è un nuovo modello di logistica integrata dei farmaci e dei presidi medico-chirurgici che sarà illustrato martedì a partire dalle 9.30 nell'hotel Holiday Inn di Napoli, nel corso del workshop "Farmacia ospedaliera 2.0 – L'ingegnerizzazione dei processi associati alla gestione della farmacia ospedaliera".

CAPRI 29 SETTEMBRE 2018, É STATA ORGANIZZATA UN'IMMERSIONE A PUNTA CARENA CON ISTRUTTORI DA CAPRESI. TUTTO È STATO SUPPORTATO DALLA PRESENZA DEL GRUPPO DI SOMMOZZATORI

Il browser attuale non riconosce nessuno dei formati video disponibili.
Fai clic qui per consultare le nostre domande frequenti sul video HTML5.

SORRENTO 15. 9. 2018, OPERAZIONE

Il browser attuale non riconosce nessuno dei formati video disponibili.
Fai clic qui per consultare le nostre domande frequenti sul video HTML5.

VERSO LA FESTA DELLA MADONNINA DEL VERVECE, GAETANO MILONE INTETVISTA IL NOTAIO GIANCARLO LICCARDO

Il browser attuale non riconosce nessuno dei formati video disponibili.
Fai clic qui per consultare le nostre domande frequenti sul video HTML5.

DOMENICA PROSSIMA, 9 SETTEMBRE 2018, A

VAI AL SITO

AGROTODAY.it
NEWS DAL TUO TERRITORIO

Cronaca

Farmacia 2.0 in Regione Campania: Un nuovo modello di gestione dei farmaci e dei dispositivi ad alto costo

Da **Domenico Caiazza** - 20 Gennaio 2019 80 0

Condividi

Appuntamento il 22 gennaio alle 9 e 30 all'Holiday Inn di Napoli l'evento patrocinato da Sifo ed Aiic

Più sicurezza per i pazienti e costi ridotti a vantaggio della sostenibilità della spesa sanitaria. Focus sui farmaci oncologici

- Advertisement -

Farmacia Carraturo Emilia

- Aperti 365 giorni all'anno -

Nuova Sede, Nuovi Servizi, Nuove Promozioni - Cosmesi, Celiachia, Prima infanzia

facebook.com APRI

NOTIZIE POPOLARI

Il nostro Buongiorno
31 Maggio 2018

Campania, terra del falso griffato, altri 35 arresti in provincia di...
14 Ottobre 2013

IL NOSTRO BUON GIORNO
22 Agosto 2018

Angri, grave incidente stradale nei pressi del casello autostradale
15 Agosto 2018

Metropolis
QUOTIDIANO

Workshop

Farmacia 2.0 Nuovo modello in Campania

Come ottimizzare la gestione della farmacia ospedaliera e ridurre gli errori nella dispensazione dei medicinali e come centralizzare la preparazione, la distribuzione e la somministrazione dei farmaci oncologici sono i temi centrali del workshop 'Farmacia ospedaliera 2.0 - L'ingegnerizzazione dei processi associati alla gestione della farmacia ospedaliera' in programma oggi all'hotel Holiday Inn. La giornata, patrocinata da Sifo (Società Italiana di Farmacia Ospedaliera e dei servizi farmaceutici delle aziende sanitarie) e da Aiic (Associazione Italiana Ingegneri Clinici), vedrà la presenza dei rispettivi presidenti nazionali, Simona Serao Creazzola e Lorenzo Leogrande, e di numerosi esperti e sarà l'occasione per l'illustrazione del modello di logistica integrata dei farmaci e dei presidi medico-chirurgici allo studio della Regione Campania. Ma si parlerà anche di sicurezza dei pazienti e riduzione degli sprechi in un'ottica di sostenibilità della spesa sanitaria. Questioni che nel Nord Europa hanno già trovato spazio nei maggiori ospedali dove gli errori di dispensazione e somministrazione, oltre che giacenze e quantità di confezioni scadute, sono stati abbattuti dell'80 per cento. Un dato che evidenzia come la strada giusta sia rappresentata da automazione e informatizzazione dei processi che porteranno ricadute positive in termini operativi ed economici. Gli esperti si confronteranno anche sulla sicurezza nella preparazione, distribuzione e somministrazione dei farmaci oncologici con un progetto di centralizzazione delle terapie in centri ad alta specializzazione. Il tema dell'informatizzazione in ambito oncologico e' fondamentale per l'applicazione delle innovazioni tecnologiche e dei modelli assistenziali a rete perché davanti alla maggiore incidenza delle patologie neoplastiche, i progressi nella terapia dipendono non solo dall'identificazione di nuovi farmaci, ma anche dal miglioramento dell'organizzazione sanitaria e degli strumenti messi in campo. Un'urgenza evidenziata anche dall'esito della mappatura di tutti i laboratori Umaca (Unita' di manipolazione dei chemioterapici antiblastici) della Regione Campania, da cui è emersa la mancanza di un sistema di prescrizione informatica delle terapie antiblastiche nel 64,29 per cento dei laboratori, mentre nei laboratori Ufa (Unita' di farmaci antiblastici) sono in uso differenti sistemi di prescrizione informatica. Da qui la necessita' di dotare tutte le Oncologie mediche e i laboratori Ufa campani di un applicativo informatico che garantisca il conseguimento degli obiettivi di sicurezza.

VAI AL SITO

COMUNICATI STAMPA: REDAZIONE@VESUVIONEWS.IT

HOME OPINIONI VESUVIO ATTUALITÀ POLITICA CRONACA EVENTI CULTURA

Home › Comunicato Stampa › Farmacia 2.0 in Regione Campania: Un nuovo modello di gestione dei farmaci e...

COMUNICATO STAMPA

Farmacia 2.0 in Regione Campania: Un nuovo modello di gestione dei farmaci e dei dispositivi ad alto costo

By **redazione.eventi** - 20 Gennaio 2019 29

Appuntamento il 22 gennaio alle 9 e 30 all'Holiday Inn di Napoli

l'evento patrocinato da Sifo ed Aiic

Più sicurezza per i pazienti e costi ridotti a vantaggio della sostenibilità della spesa sanitaria. Focus sui farmaci oncologici

Come ottimizzare la gestione della farmacia ospedaliera e ridurre gli errori nella dispensazione dei medicinali? Come centralizzare la preparazione, la distribuzione e la somministrazione dei farmaci oncologici? A queste e ad altre domande risponderanno gli esperti attesi il 22 gennaio alle 9 e 30 all'hotel Holiday Inn di Napoli, sede del workshop "Farmacia ospedaliera 2.0 – L'ingegnerizzazione dei processi associati alla gestione della farmacia ospedaliera" patrocinato da Sifo (Società Italiana di Farmacia Ospedaliera e dei servizi farmaceutici delle aziende sanitarie) e Aiic (Associazione Italiana Ingegneri Clinici).

Nel corso del dibattito, introdotto da Antonella Guida, dirigente della Direzione Generale

Ultimi articoli

Quando la lingua batte dove la mente duole

Anche a Pollena Trocchia i fondi della Città Metropolitana

"BUGIE DIVERSE", IL RITORNO DI COCO

Ercolano, dei rifiuti nel Parco Nazionale del Vesuvio e d'altre storie

Boscoreale: alla Castaldi iniziative per la Giornata della Memoria

micromedia

notizieSera.it
quotidiano on line

CULTURA

Ridere, riflettere, commuovere e cantare. In scena va "La Valigia dell'Attore"

Tornano a Pompei Le domeniche della salute: il 20 gennaio

Istituto Marconi-Galilei due nuovi corsi per combattere la disoccupazione

Castellammare: al Teatro Karol sabato il "Primo Seminario Benessere Alcalino"

Gli appalti pubblici per l'innovazione e lo sviluppo sostenibile

Farmacia 2.0 in Regione Campania: un nuovo modello di gestione dei farmaci e dei dispositivi ad alto costo

Antonio Lanfranco
Gen 18, 2019

140 Views

Share on Facebook Tweet on Twitter +

Come ottimizzare la gestione della farmacia ospedaliera e ridurre gli errori nella dispensazione dei medicinali? Come centralizzare la preparazione, la distribuzione e la somministrazione dei farmaci oncologici? A queste e ad altre domande risponderanno gli esperti attesi il 22 gennaio alle 9 e 30 all'hotel Holiday Inn di Napoli, sede del workshop "Farmacia ospedaliera 2.0 – L'ingegnerizzazione dei processi associati alla gestione della farmacia ospedaliera" patrocinato da Sifo (Società Italiana di Farmacia Ospedaliera e dei servizi farmaceutici delle aziende sanitarie) e Aiic (Associazione Italiana Ingegneri Clinici).
Nel corso del dibattito, introdotto da Antonella Guida, dirigente della Direzione Generale per la salute e il coordinamento del sistema sanitario della Regione Campania, e Simona Serao Creazzola, presidente nazionale Sifo, con Lorenzo Leogrande, presidente nazionale Aiic, sarà

VAI AL SITO

CAPRI NEWS
CANALE 74
DEL DIGITALE TERRESTRE

CAPRI NEWS
CANALE 74
DEL DIGITALE TERRESTRE

ATTUALITA

Farmacia 2.0 in Regione Campania. Un nuovo modello di gestione dei farmaci e dei dispositivi ad alto costo, workshop a Napoli

20/01/2019 – Come ottimizzare la gestione della farmacia ospedaliera e ridurre gli errori nella dispensazione dei medicinali? Come centralizzare la preparazione, la distribuzione e la somministrazione dei farmaci oncologici? A queste e ad altre domande risponderanno gli esperti attesi il 22 gennaio alle 9 e 30 all'hotel Holiday Inn di Napoli, sede del workshop "Farmacia ospedaliera 2.0 – L'ingegnerizzazione dei

Farmacia 2.0, in Campania una rete per la gestione dei medicinali

Pubblicato il 18 gennaio 2019 by Max in Salute e benessere

Come ottimizzare la gestione della farmacia ospedaliera e ridurre gli errori nella dispensazione dei medicinali? Come centralizzare la preparazione, la distribuzione e la somministrazione dei farmaci oncologici? A queste e ad altre domande risponderanno gli esperti attesi il 22 gennaio alle ore 9:30 all'hotel Holiday Inn di Napoli, sede del workshop "Farmacia ospedaliera 2.0 – L'ingegnerizzazione dei processi associati alla gestione della farmacia ospedaliera" patrocinato da Sifo (Società Italiana di Farmacia Ospedaliera e dei servizi farmaceutici delle aziende sanitarie) e Aiic

Segui SorrentoPress

Diventa fan di Sorrentopress

Sorrentopress
Mi piace questa Pagina 8871 "Mi

Articoli recenti

Maltempo, dalle 17 allerta sull'area sorrentino-amalfitana
30 gennaio 2019

Premio Sirena d'Oro di Sorrento, si presenta l'edizione 2019
30 gennaio 2019

Votata la decadenza, Marco Fiorentino fuori dal Consiglio comunale di Sorrento
30 gennaio 2019

VAI AL SITO

In Campania la Farmacia 2.0 nuovo modello gestionale

BY **REDAZIONE2** – POSTED ON 18 GENNAIO 2019

POSTED IN: COMUNICAZIONE SOCIALE, NEWS&ATTUALITÀ

Come ottimizzare la gestione della farmacia ospedaliera e ridurre gli errori nella dispensazione dei medicinali? Come centralizzare la preparazione, la distribuzione e la somministrazione dei farmaci oncologici? A queste e ad altre domande risponderanno gli esperti attesi il 22 gennaio alle 9 e 30 all'hotel Holiday Inn di Napoli, sede del workshop "Farmacia ospedaliera 2.0 – L'ingegnerizzazione dei processi associati alla gestione della farmacia ospedaliera" patrocinato da Sifo (Società Italiana di Farmacia Ospedaliera e dei servizi farmaceutici delle aziende sanitarie) e Aiic (Associazione Italiana Ingegneri Clinici).

Nel corso del dibattito, introdotto da Antonella Guida, dirigente della Direzione Generale per la salute e il coordinamento del sistema sanitario della Regione Campania, e Simona Serao Creazzola, presidente nazionale Sifo, con Lorenzo Leogrande, presidente nazionale Aiic, sarà illustrato il modello di logistica integrata dei farmaci e dei presidi medico-chirurgici allo studio della Regione Campania.

Un compito che toccherà a Ugo Trama, responsabile dell'Unità operativa dirigenziale per la Politica del farmaco e dispositivi di Palazzo Santa Lucia.

Si discuterà di sicurezza dei pazienti e riduzione degli sprechi in un'ottica di sostenibilità della spesa sanitaria: temi che nel Nord Europa hanno già trovato spazio nei maggiori ospedali dove gli errori di dispensazione e somministrazione, oltre che giacenze e quantità di confezioni scadute, sono stati abbattuti dell'80%.

Ciò dimostra come la strada giusta sia rappresentata da automazione, robotizzazione, informatizzazione e ingegnerizzazione dei processi: le ricadute positive saranno enormi sia in termini operativi che economici, considerando la diminuzione del rischio clinico e la più sicura tracciabilità del farmaco all'interno delle strutture sanitarie.

Previsto anche un focus sulla sicurezza nella preparazione, distribuzione e somministrazione dei farmaci oncologici con un progetto di centralizzazione delle terapie in centri ad alta specializzazione. Il tema dell'informatizzazione in ambito oncologico è fondamentale per l'applicazione delle innovazioni tecnologiche e dei modelli assistenziali a rete.

Cerca

Categorie

- Comunicati Stampa
- Comunicazione Sociale
- Consumatori
- Cronaca e Giudiziaria
- Cucina e Gastronomia
- Cultura
- Editoriale
- Essay writing
- Info Eventi
- Lavoro – Economia
- Media e Comunicazione
- News&Attualità
- Politica
- Scuola e Università
- Sport
- Tempo Libero
- Testimonianze e interventi
- Write my essay

MEZZOGIORNO&DINTORNI informazione locale, regionale, nazionale

upload immagini gratis

AUGURI A TUTTI I NOSTRI AFFEZIONATI LETTORI

Farmacia 2.0 in Regione Campania, workshop sui nuovi modelli di gestione

Come ottimizzare la gestione della farmacia ospedaliera e ridurre gli errori nella dispensazione dei medicinali? Come centralizzare la preparazione, la distribuzione e la somministrazione dei farmaci oncologici? Il 22 gennaio alle 9.30, nell'hotel Holiday Inn di Napoli, si terrà il workshop "Farmacia ospedaliera 2.0 - L'ingegnerizzazione dei processi associati alla gestione della farmacia ospedaliera" patrocinato da Sifo (Società italiana di farmacia ospedaliera e dei servizi farmaceutici delle aziende sanitarie) e Aiic (Associazione italiana ingegneri clinici). Nel corso del dibattito, introdotto da Antonella Guida, dirigente della Direzione generale per la salute e il coordinamento del sistema sanitario della Regione Campania, e Simona Serao Creazzola, presidente nazionale Sifo, con Lorenzo Leogrande, presidente nazionale Aiic, sarà illustrato il modello di logistica integrata dei farmaci e dei presidi medico-chirurgici allo studio della Regione Campania. A intervenire Ugo Trama, responsabile dell'unità operativa dirigenziale per la politica del farmaco e dispositivi di Palazzo Santa Lucia. Si discuterà, inoltre, di sicurezza dei pazienti e riduzione degli sprechi in un'ottica di sostenibilità della spesa sanitaria: temi che nel Nord Europa hanno già trovato

VAI AL SITO

positano news

positano news

Costiera Amalfitana Penisola Sorrentina News24 Sport Positano TV Food Eventi Segnala Notizia

EVENTI E SALUTE

Napoli: Farmacia 2.0 in Regione Campania

di **Redazione_VF** - 18 Gennaio 2019 - 18:10 Commenta Stampa Invia notizia

Più informazioni su farmacia 2.0 napoli e provincia

PIÙ POPOLARI PHOTOGALLERY VIDEO

PNmeteo Previsioni

Positano 10°C 6°C

GUARDA IL METEO DELLA TUA CITTÀ »

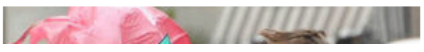

VAI AL SITO

ANNALIBERA DI MARTINO

Come ottimizzare la gestione della farmacia ospedaliera e ridurre gli errori nella dispensazione dei medicinali? Come centralizzare la preparazione, la distribuzione e la somministrazione dei farmaci oncologici? A queste e ad altre domande risponderanno gli esperti attesi il 22 gennaio alle 9 e 30 all'hotel Holiday Inn di Napoli, sede del workshop "Farmacia ospedaliera 2.0 – L'ingegnerizzazione dei processi associati alla gestione della farmacia ospedaliera" patrocinato da Sifo (Società Italiana di Farmacia Ospedaliera e dei servizi farmaceutici delle aziende sanitarie) e Aiic (Associazione Italiana Ingegneri Clinici).

Nel corso del dibattito, introdotto da Antonella Guida, dirigente della Direzione Generale per la salute e il coordinamento del sistema sanitario della Regione Campania, e Simona Serao Creazzola, presidente nazionale Sifo, con Lorenzo Leogrande, presidente nazionale Aiic, sarà illustrato il modello di logistica integrata dei farmaci e dei presidi medico-chirurgici allo studio della Regione Campania.
Un compito che toccherà a Ugo Trama, responsabile dell'Unità operativa dirigenziale per la Politica del farmaco e dispositivi

Alla scoperta delle ragazze uragano con il libro "Quello che so sulle donne (Distruzioni per l'uso)"

Le canzoni dedicate alle donne nella storia della musica italiana

"Maledetto Luna Park". La storia delle sorelle Bertè: segreti choc dentro una canzone

Calza della Befana "Relax" ed "Etnica": ecco tutte le idee

Prevenzione e attesa della diagnosi, queste le tematiche principali di una serata di beneficenza per la lotta contro il cancro

Intervista- Maurizio Fiume, parla il regista del film dedicato a Siani: "Giancarlo oggi farebbe la stessa fine"

VAI AL SITO

meridonarenews
L'informazione che fa comunità

meridonarenews
L'informazione che fa comunità

Mi pi

meridionale Accade Intorno a Noi | local Accade nel Sud | global Accade nel Mondo | economia Numeri e Persone | norme e bandi Restare Aggiornati | editoriali Fatti e Opinioni | focus In Dettaglio | video Sociale in Movimento

Local | | 18 Gennaio 2019

Farmacia 2.0 in Regione Campania Nuovo modello gestione dei farmaci

Come ottimizzare la gestione della farmacia ospedaliera e ridurre gli errori nella dispensazione dei medicinali? Come centralizzare la preparazione, la distribuzione e la somministrazione dei farmaci oncologici? A queste e ad altre domande risponderanno gli esperti attesi il 22 gennaio alle 9 e 30 all'hotel Holiday Inn di Napoli, sede del workshop "Farmacia ospedaliera 2.0 - L'ingegnerizzazione dei processi associati alla gestione della farmacia ospedaliera" patrocinato da Sifo (Società Italiana di Farmacia Ospedaliera e dei servizi farmaceutici delle aziende sanitarie) e Aiic (Associazione Italiana Ingegneri Clinici). Nel corso del dibattito, introdotto da Antonella Guida, dirigente della Direzione Generale per la salute e il coordinamento del sistema sanitario della Regione Campania, e Simona Serao Creazzola, presidente nazionale Sifo, con Lorenzo Leogrande, presidente nazionale Aiic, sarà illustrato il modello di logistica integrata dei farmaci e dei presidi medico-chirurgici allo studio della Regione Campania. Un compito che toccherà a Ugo Trama, responsabile dell'Unità operativa dirigenziale per la Politica del farmaco e dispositivi di Palazzo Santa Lucia. Si discuterà di sicurezza dei pazienti e

1 | Paciolo Gestionale
L'unico gestionale interamente gratuito con tantissime funzionalità - Provalo! Paciolo

2 | Farmacia Carraturo Emilia - - Aperti 365 giorni all'anno -
Nuova Sede, Nuovi Servizi, Nuove Promozioni - Cosmesi, Celiachia, Prima infanzia facebook.com

Notizie

Farmacia 2.0 in Regione Campania: la robotizzazione in ospedale

Più sicurezza per i pazienti e costi ridotti a vantaggio della sostenibilità della spesa sanitaria. Focus sui farmaci oncologici

Di **Effequadro** - 18 Gennaio 2019 71 0

Condividi su Facebook Tweet su Twitter

Come ottimizzare la gestione della **farmacia ospedaliera** e ridurre gli errori nella dispensazione dei medicinali? Come centralizzare la preparazione, la distribuzione e la somministrazione dei **farmaci oncologici**? A queste e ad altre domande risponderanno gli esperti attesi il 22 gennaio alle 9 e 30 all'hotel Holiday Inn di Napoli, sede del workshop "Farmacia ospedaliera 2.0 – L'ingegnerizzazione dei processi associati alla gestione della farmacia ospedaliera" patrocinato da Sifo (Società Italiana di Farmacia Ospedaliera e dei servizi farmaceutici delle aziende sanitarie) e Aiic (Associazione Italiana Ingegneri Clinici).

MailChimp

Iscriviti alla mailing list di Effequadro

email address

Subscribe

Facebook

VAI AL SITO

mercoledì 30 gennaio 2019 - Aggiornato alle 16:20

StabiaChannel.it
Libera Informazione

Terza Pagina

Farmacia 2.0 in Regione Campania

Un nuovo modello di gestione dei farmaci e dei dispositivi ad alto costo.

PDF Stampabile [Gratis] - Scarica PDF
Per Vedere il PDF, Scaricalo Qu free.fromdoctopdf.com
APRI

Come ottimizzare la gestione della farmacia ospedaliera e ridurre gli errori nella dispensazione dei medicinali? Come centralizzare la preparazione, la distribuzione e la somministrazione dei farmaci oncologici? A queste e ad altre domande risponderanno gli esperti attesi il 22 gennaio alle 9 e 30 all'hotel Holiday Inn di Napoli, sede del workshop "Farmacia ospedaliera 2.0 - L'ingegnerizzazione dei processi associati alla gestione della farmacia ospedaliera" patrocinato da Sifo (Società Italiana di Farmacia Ospedaliera e dei servizi farmaceutici delle aziende sanitarie) e Aiic (Associazione Italiana Ingegneri Clinici).

Nel corso del dibattito, introdotto da Antonella Guida, dirigente della Direzione Generale per la salute e il coordinamento del sistema sanitario della Regione Campania, e Simona Serao Creazzola, presidente nazionale Sifo, con Lorenzo Leogrande, presidente nazionale Aiic, sarà illustrato il modello di logistica integrata dei farmaci e dei presidi medico-chirurgici allo studio della Regione Campania.

Un compito che toccherà a Ugo Trama, responsabile dell'Unità operativa dirigenziale per la Politica del farmaco e dispositivi di Palazzo Santa Lucia.

ON AIR COMUNICAZIONE

VAI AL SITO

Venerdì, 18 Gennaio 2019 11:02

Farmacia 2.0 in Regione Campania news

Ingrandisci la scrittura | Stampa | Email

Come ottimizzare la gestione della farmacia ospedaliera e ridurre gli errori nella dispensazione dei medicinali? Come centralizzare la preparazione, la distribuzione e la somministrazione dei farmaci oncologici? A queste e ad altre domande risponderanno gli esperti attesi il 22 gennaio alle 9 e 30 all'hotel Holiday Inn di Napoli, sede del workshop "Farmacia ospedaliera 2.0 - L'ingegnerizzazione dei processi associati alla gestione della farmacia ospedaliera" patrocinato da Sifo (Società Italiana di Farmacia Ospedaliera e dei servizi farmaceutici delle aziende sanitarie) e Aiic (Associazione Italiana Ingegneri Clinici).

Nel corso del dibattito, introdotto da Antonella Guida, dirigente della Direzione Generale per la salute e il coordinamento del sistema sanitario della Regione Campania, e Simona Serao Creazzola, presidente nazionale Sifo, con Lorenzo Leogrande, presidente nazionale Aiic, sarà illustrato il modello di logistica integrata dei farmaci e dei presidi medico-chirurgici allo studio della Regione Campania.

Un compito che toccherà a Ugo Trama, responsabile dell'Unità operativa dirigenziale per la Politica del farmaco e dispositivi di Palazzo Santa Lucia.

Si discuterà di sicurezza dei pazienti e riduzione degli sprechi in un'ottica di sostenibilità della spesa sanitaria: temi che nel Nord Europa hanno già trovato spazio nei maggiori ospedali dove gli errori di dispensazione e somministrazione, oltre che giacenze e quantità di confezioni scadute, sono stati abbattuti dell'80%.

Ciò dimostra come la strada giusta sia rappresentata da automazione, robotizzazione, informatizzazione e ingegnerizzazione dei processi: le ricadute positive saranno enormi sia in termini operativi che economici, considerando la diminuzione del rischio clinico e la più sicura tracciabilità del farmaco all'interno delle strutture sanitarie.

ULTIME NOTIZIE

1. 'Amavo i bimbi come fossero i miei'
2. Forestali, aumentano denunce e sequestri
3. Falcone procuratore aggiunto,Tar annulla
4. Cardito: 'raccapriccianti ferite bimba'
5. Tessera giornalista a vittima Genova

Magazine

mbi Come

ai ragazzi miei, ma o ...

Forestali, Aumentano Denunce E...

71.835 controlli (più del 14% rispetto al 2017 e più del 26% ...

Leggi tutto

Falcone Proc Aggiunto,T.

È stata annul nomina di Ra Falcone a Proc

Leggi tutto

VAI AL SITO

StabiaPolis
- FONDATO DA CARLO CARRILLO -
LA VOCE DELL'IRRIVERENZA
QUESTA INIZIATIVA È CONTRO IL "SISTEMA" DELLA CAMORRA

StabiaPolis
- FONDATO DA CARLO CARRILLO -
LA VOCE DELL'IRRIVERENZA
QUESTA INIZIATIVA È CONTRO IL "SISTEMA" DELLA CAMORRA

CULTURA

Farmacia 2.0 in Regione Campania: come ottimizzare la gestione

By redstabiapolis On 18 Gennaio 2019 0

Pavidas Village - via Cottrau, 24 | Pavidas City - c.so Vittorio Emanuele, 56
Castellammare di Stabia (Na)

Come ottimizzare la gestione della farmacia ospedaliera e ridurre gli errori nella dispensazione dei medicinali? Come centralizzare la preparazione, la distribuzione e la somministrazione dei farmaci oncologici? A queste e ad altre domande risponderanno gli esperti attesi il 22 gennaio alle 9 e 30 all'hotel Holiday Inn di Napoli, sede del workshop "Farmacia ospedaliera 2.0 – L'ingegnerizzazione dei processi associati alla gestione della farmacia ospedaliera" patrocinato da Sifo (Società Italiana di Farmacia Ospedaliera e dei servizi farmaceutici delle aziende sanitarie) e Aiic (Associazione Italiana Ingegneri Clinici). Nel corso del dibattito, introdotto da Antonella Guida, dirigente della Direzione Generale per la salute e il coordinamento del sistema sanitario della Regione Campania, e Simona Serao Creazzola, presidente nazionale Sifo, con Lorenzo Leogrande, presidente nazionale Aiic, sarà illustrato il modello di logistica integrata dei farmaci e dei presidi medico-chirurgici allo studio della Regione Campania.

Search ...

PARTNERS

micromedia

VAI AL SITO

il Gazzettino.com VESUVIANO
FONDATO NEL 1971 QUOTIDIANO ONLINE - WEB TV

Farmacia 2.0 in Regione Campania: un nuovo modello di gestione

da **IGV News** - 18 Gennaio 2019 184 0

PDF Stampabile [Gratis] - Scarica PDF
Per Vedere il PDF, Scaricalo Qu free.fromdoctopdf.com
APRI

Come ottimizzare la gestione della farmacia ospedaliera e ridurre gli errori nella dispensazione dei medicinali? Come centralizzare la preparazione, la distribuzione e la somministrazione dei farmaci oncologici? A queste e ad altre domande risponderanno gli esperti attesi il 22 gennaio alle 9 e 30 all'hotel Holiday Inn di Napoli, sede del workshop "Farmacia ospedaliera 2.0 – L'ingegnerizzazione dei processi associati alla gestione della farmacia ospedaliera" patrocinato da Sifo (Società Italiana di Farmacia Ospedaliera e dei servizi farmaceutici delle aziende sanitarie) e Aiic (Associazione Italiana Ingegneri Clinici). Nel corso del dibattito, introdotto da Antonella Guida, dirigente della Direzione Generale per la salute e il coordinamento del sistema sanitario della Regione Campania, e Simona Serao Creazzola, presidente nazionale Sifo, con Lorenzo Leogrande, presidente nazionale Aiic, sarà illustrato il modello di logistica integrata dei farmaci e dei presidi medico-chirurgici allo studio della Regione Campania.

PDF Stampabile [Gratis] - Scarica PDF
Per Vedere il PDF, Scaricalo Qu free.fromdoctopdf.com

VAI AL SITO

Sanità Tutto
Testata giornalistica Web

Stop allo spreco dei farmaci

18 Gennaio 2019 CIRIACO M. VIGGIANO

Polimedica
Trattamento ernie discali
Più di 40.000 persone scelgono ogni anno il nostro centro medico
APRI

In Campania un nuovo modellodi logistica integrata per arginare una mala pratica che pesa non poco sulla voce dei costi della sanità regionale.

La gestione dei farmaci all'interno degli ospedali va ottimizzata in modo tale da aumentare la sicurezza per i pazienti, eliminando gli errori di somministrazione, e ridurre i costi a carico del servizio sanitario, evitando che medicinali per migliaia di euro vengano gettati, come recentemente denunciato dalla Fp Cgil a proposito dell'Ospedale del Mare.

Ecco perché allo studio della Regione Campania c'è un nuovo modello di logistica integrata dei farmaci e dei presidi medico-chirurgici che sarà illustrato martedì prossimo – a partire dalle 9.30 nell'hotel Holiday Inn di Napoli – nel corso del workshop "Farmacia ospedaliera 2.0 – L'ingegnerizzazione dei processi associati alla gestione della farmacia ospedaliera".

Patrocinato da Sifo (Società Italiana di Farmacia Ospedaliera e dei servizi farmaceutici delle aziende sanitarie) e Aiic (Associazione Italiana Ingegneri Clinici), l'evento offrirà lo spunto per discutere di sicurezza dei pazienti e riduzione degli sprechi con un occhio all'esperienza nordeuropea, dove gli errori di dispensazione e somministrazione, oltre che le giacenze e la quantità di confezioni scadute, sono stati abbattuti dell'80 per cento.

Da qui la necessità di puntare su automazione, robotizzazione, informatizzazione e ingegnerizzazione dei processi. Previsto anche un focus sulla sicurezza nella preparazione, distribuzione e somministrazione dei farmaci oncologici. Oggi, nel 64 per cento dei laboratori Umaca (Unità di manipolazione dei chemioterapici antiblastici) della Campania manca un sistema di prescrizione informatica delle terapie antiblastiche, mentre nei laboratori Ufa (Unità di farmaci antiblastici) sono in uso differenti sistemi di prescrizione informatica. Ne deriva la necessità di dotare le Oncologie mediche e i laboratori Ufa di un sistema di prescrizioni informatizzato: una strategia in grado di garantire linee assistenziali comuni e trattamenti omogenei sull'intero territorio regionale.

A introdurre il dibattito saranno Antonella Guida, dirigente staff della Direzione Generale per la salute e il coordinamento del sistema sanitario della Regione Campania, e Simona Serao Creazzola, presidente nazionale Sifo, con Lorenzo Leogrande, presidente nazionale Aiic. Il compito di illustrare il nuovo modello di logistica integrata dei farmaci spetterà a Ugo Trama, responsabile dell'Unità operativa dirigenziale per la Politica del farmaco e dispositivi della Regione. Attesi i responsabili dei servizi farmaceutici provenienti da Ginevra, Tallin e Bologna, chiamati a illustrare le rispettive esperienze in materia di logistica integrata dei farmaci. «Il workshop – sottolineano gli organizzatori – testimonia l'interesse crescente dell'amministrazione regionale a investire in innovazione e segna un ulteriore passo verso la definizione di un'organizzazione strutturata, moderna e funzionale che permetterà alla Campania di allinearsi agli standard europei anticipando le scelte di molte altre regioni italiane».

Condividi con:

ARTICOLI RECENTI

Tutta la sanità è Paese: il volontariato con fini di lucro
30 Gennaio 2019

La dove c'erano gli alberi ...
30 Gennaio 2019

A Sant'Agata sui Due Golfi, arriva "camper donna"
30 Gennaio 2019

Ospedale San Luca, attivato il servizio aferesi nel Centro trasfusionale
29 Gennaio 2019

Terra dei fuochi potrebbe "risorgere" altrove
29 Gennaio 2019

Una sola Asl non basta
29 Gennaio 2019

Cardarelli, il futuro è già presente
29 Gennaio 2019

Origano, non solo profumo
29 Gennaio 2019

Una centrale elettrica al posto degli alberi
29 Gennaio 2019

Saues: "non chiudete il Psaut di Pollena"
29 Gennaio 2019

Il dentista a casa
29 Gennaio 2019

L'oro liquido
28 Gennaio 2019

Una morte evitabile?
28 Gennaio 2019

auto europe
Auto Noleggio da 6€/gg
Prezzi imbattibili senza costi aggiunti e cancellazione gratuita in Italia e nel mondo.
APRI

Napoli: Farmacia 2.0 in Regione Campania

Di **Redazione** - 18 Gennaio 2019 16 0

Share

Ultime Notizie

Positano / Campochiaro "Diario di un'adolescenza negata". Ancora una perla del...
30 Gennaio 2019

Ravello: Rissa fuori dal locale di Amalfi: avvisi di conclusione indagini...
30 Gennaio 2019

Costiera Amalfitana: Ecco le 11 motivazioni del Condé Nast Traveler per...
29 Gennaio 2019

Ravello. La soddisfazione di Felicori per l'inizio del lavori a Palazzo...
29 Gennaio 2019

Eventi

Farmacia ospedaliera 2.0

L'ingegnerizzazione dei processi associati alla gestione della farmacia ospedaliera

CON IL PATROCINIO DI

SOCIETA' ITALIANA DI FARMACIA OSPEDALIERA E DEI SERVIZI FARMACEUTICI DELLE AZIENDE SANITARIE

AIIC associazione italiana ingegneri clinici

micromedia instantMagazine

22 GENNAIO 2019 - HOTEL HOLIDAY INN - NAPOLI

Farmacia ospedaliera, più sicurezza per i pazienti la Campania punta su un nuovo modello

A Napoli il convegno patrocinato da Sifo e Aiic con al centro della discussione l'ingegnerizzazione dei processi e il miglioramento dell'organizzazione sanitaria

Nell'elegante cornice dell'Hotel Holiday Inn di Napoli sono cominciati questa mattina i lavori del convegno "Farmacia ospedaliera 2.0 - L'ingegnerizzazione dei processi associati alla gestione della farmacia ospedaliera".

L'evento gode del patrocinio di Sifo (Società Italiana di Farmacia Ospedaliera e dei Servizi Farmaceutici delle Aziende Sanitarie) e di Aiic (Associazione Italiana Ingegneri Clinici) e ruota attorno al tema della sicurezza per i pazienti e dell'abbattimento degli sprechi e dei costi a vantaggio della sostenibilità della spesa sanitaria.

Molto atteso il focus riguardante la sicurezza nella preparazione, distribuzione e somministrazione dei farmaci oncologici con un progetto di centralizzazione delle terapie in centri ad alta specializzazione.

Molto atteso il focus riguardante la sicurezza nella preparazione, distribuzione e somministrazione dei farmaci oncologici con un progetto di centralizzazione delle terapie in centri ad alta specializzazione

Il tema dell'informatizzazione in ambito oncologico è da ritenere fondamentale per l'applicazione delle innovazioni tecnologiche e di modelli assistenziali a rete.

Di fronte all'incremento delle patologie neoplastiche risulta necessario comprendere che i progressi nella terapia dei tumori saranno dovuti sempre più non solo all'identificazione di nuovi farmaci, ma anche al miglioramento dell'organizzazione sanitaria e degli strumenti messi in campo in tale settore. L'obiettivo dell'appuntamento è quello di analizzare la situazione in Campania e comprendere come ottimizzare al meglio la gestione della farmacia ospedaliera riducendo gli errori nella dispensazione dei farmaci. ▮

Ugo Trama - Responsabile Uod Politica del farmaco e dispositivi, direzione generale per la tutela della Salute e coordinamento del Sistema sanitario regionale

Antiblastici, un percorso omogeneo per le farmacie ospedaliere

L'ingegnerizzazione dei processi per le farmacie ospedaliere è un percorso di grande interesse per la Regione Campania in quanto è

• segue a pag. 4

Antonella Guida - Dirigente staff tecnico operativo Direzione salute Regione Campania

Una nuova organizzazione per rendere sostenibile il sistema

La Regione Campania sta avviando una serie di innovazioni organizzative e tecnologiche per migliorare i processi assistenziali e rendere sostenibile un sistema sanitario regionale che comincia ad avere criticità di ordine economico.

Migliorare tali sistemi significa anche guardare al futuro, farsi trovare pronti alle richieste di cambiamento e alle molteplici innovazioni organizzative e tecnologiche. In ambito farmaceutico guardare al futuro è ciò che si è proposto di fare sin dal primo momento il presidente Vincenzo De Luca.

Ci accingiamo a studiare le potenzialità dell'innovazione dell'organizzazione della gestione dei magazzini farmaceutici attraver-

• segue a pag. 4

ALL'INTERNO

Pascal Bonnabry
Sicurezza in corsia, la sfida dell'automazione

Ulle Helena Meren
Le soluzioni adottate dell'East Tallinn Central Hospital (Estonia)

Ciro Verdoliva
Tecnologia e programmazione. Ecco le basi per governare le grandi aziende ospedaliere

micromedia

PER SFOGLIARE CLICCA QUI